

SHIB-A-VISA

Nr.2

2009

Årgang 12



STYRET:

Leder Solvor Nærland

Tlf 55 31 37 84 Mob 481 18 971

e-post: solvor@shibaliv.com

Nestleder Torstein Gleditsch

Mob 994 70 727

e-post: torstein@gleditsch.net

Sekretær Lisbeth Høyem

Klubbens adresse:

Leiraplassen 6, 7710 Sparbu

Mob 917 16 284

e-post: shiba@akinuba.no

Kasserer Terje Håheim

Mob 918 25 497

e-post: terje.haheim@bouvet.no

Styremedlem Torbjørn Ellingsen

Mob 994 70 727

Styremedlem Johanne Bertling

Mob 918 27 178

e-post: johanne.bertling@gmail.com

Styremedlem Gro Mandt

Tlf 55 95 12 41 Mob 958 33 427

e-post: gro.mandt@bm.uib.no

Varamedlemmer

Lone Fillipsen

e-post: hfilips@online.no

Eirik Knudsen

e-post: eirik@shibatroll.com

Eivind Mjærum

e-post: eivind.mjaerum@mjaerumhogda.no

KONTAKTPERSONER:

Sørlandet Bente K. Pedersen

Tlf 37 04 15 34 Mob 993 85 748

e-post: habagou@tele2.no

Østlandet og utstilling

Laila Nagel

Tlf 33 05 88 83 Mob 916 68 579

e-post: l-nag@online.no

Vestlandet Christen Lang

Tlf 55 95 17 01 Mob 909 81 295

e-post: chr-lan@online.no

Midt-Norge og lydighet

Sissel Skjelbred

Tlf 74 14 32 69 Mob 975 67 022

e-post: k-svends@online.no

Nord-Norge Lone Fillipsen

Tlf 77 68 05 97 Mob 995 94 074

e-post: hfilips@online.no

Agility Lise Komisrud

Tlf 63 96 99 78 Mob 916 87 047

e-post: lisekom@online.no

Bruks Halvor Størmer

Mob 913 29 027

e-post: halvor.stormer@nfk.no

Valpeformidler

Ingrid Hofflund-Nystad

Mob 474 15 152

valpeformidler@gmail.com

FORSIDEBILDET BIR NSK Spesialen Foto Torstein Gleditsch
BAKSIDEN Shibavalp fra Katsumoto Foto Laila Nagel
UTGIVELSESPPLAN Nr. 1 Mars (Manusfrist 15/2) Nr. 2 Juli (Manusfrist 15/5) Nr. 3 September (Manusfrist 15/8) Nr. 4 Desember (Manusfrist 15/11)
ANNONSEPRISER Helseide i enkeltnummer 100,- Helseide helårsannonse 300,- Halvside i enkeltnummer 75,- Halvside helårsannonse 250,-
MEDLEMSKAP Kontakt kasserer for priser og fremgangsmåte.
STOFF TIL SHIB-A-VISA sendes Lisbeth Høyem, Leiraplassen 6, 7710 Sparbu E-post lisbeth@akinuba.no Bilder ønskes i jpg og min 300dpi Redaktøren forbeholder seg retten til å bruke, redigere og forkorte innsendt materiale.
SORT-HVIT OG FINE FARGER Shib-a-visa utgis i sort-hvit, men legges ut i farger på www.norskshibaklubb.net !
KLUBBEN PÅ NETT: www.norskshibaklubb.net www.shiba.no
KLUBBENS KONTO: 0540.11.87369
HUSK Å MELDE FRA HVIS DU FLYTTER!

INNHOOLD:	
Styret	2
Innhold	3
Lederens side	4
Redaktørens side	5
Referat fra årsmøtet	6
Info fra NKK	8
Shibatreff i Vestfold	9
Referat fra styremøter	10
Livet med shiba; Johanne	17
Glaukom	20
Shibatreff i Bergen	23
Livet med shiba, Jane	25
Japanspesialen 2009	28
Evaluering fra utstillerne	59
Utstillingsresultater	65
Årets utstillingsshiba	73
Valpekassen	75

Bilder i innsendte historier er tatt av innsender hvis ikke annet er oppgitt.

BIS, BIR og BIM-bilder er tatt av Torstein Gleditsch. Bilder i kritikker er hovedsaklig tatt av Harriet Gleditsch. Stemningsbilder er tatt av Terje Håheim

**GOD
SOMMER!**

**TUSEN TAKK TIL DERE SOM HAR
BIDRATT MED TEKST OG BILDER!**



Takk for sist til alle dere som var i tropevarmen på Hunderfossen i pinsen. Aldri før har en utstilling i Norge samlet så mange shibaer. Hele 71 voksne og nesten voksne shibaer + 3 shibavalper var påmeldt til Shibaspesialen. Sammenlagt oversteg antall påmeldte hunder grensen for hvor mange hunder en dommer har lov til å dømme på en dag. Da dette ble klart ved påmeldingsfristens utløp, måtte utstillingskomitéen plutselig skaffe en ekstra dommer. De klarte det, og vi fikk et meget bra arrangement. Tusen takk for kjempeinnsatsen til dere i komitéen, Inger Merete og Lisbeth, som dessuten steppet inn som skriver og ringsekretær i den ekstra ringen.

Shibaspesialen inneholder mer enn selve utstillingen. Partyteltene ble Sponsorgruppens arena. Her jobbet Kari og Per hele dagen med salg av mat og drikke. Her hadde dessuten Eirik utstilling og salg av Shibaklubbens unike og vakre klubbeffekter. I løpet av dagen var det et jevnt sig av shibaer til fotografering hos Harriet og Lone. De hadde ordnet seg et hjørne med et lite telt som skygge for den brennhete solen. Men klarte Lone, som så aktivt hjalp eierne med å få hundene til å stille seg stramt og vakkert opp, å få tid til å komme seg i skyggen i løpet av dagen?

Alle de personene som er nevnt, har gitt store dagsverk til Shibaklubben til glede for oss alle. I tillegg til innsatsen og engasjementet på selve dagen, medførte oppgavene også mange timer med for- og etterarbeid for flere av dem. Tusen takk skal dere ha, alle sammen!

De klubbene vi samarbeider med under Japanspesialen, NAAK og NAK, hadde sine to utstillinger dagen før. Også på hver av disse var det påmeldt over 50 shibaer. Svært mange personer bønnfalte oss utover dagen om å unngå å legge to utstillinger til samme dag i framtiden. Dette var et så entydig og sterkt ønske at styrer og utstillingskomiteer i de tre klubbene må vurdere om det finnes annen løsning.

En annen konsekvens av at Japanspesialen er blitt så stor, er at det er vanskelig å finne egnet sted for arrangementet med tilstrekkelig overnattingskapasitet. Siden Hunderfossen tilfredsstiller kravene, er det derfor bestemt at dette skal være fast sted for Japanspesialen framover.

Jeg ønsker dere alle en god sommer. Ha omsorg for hundene i varmen.

Solvor



Gratulerer med vel overstått årsmøte og Japanspesial! Velkommen til de nye, og takk til dere som går ut av styret.

Årets Japanspesial ble gjennomført uten store problemer, og jeg regner med at flere allerede bestilte overnatting for pinsen neste år ved utsjekkingen...

Årets sommernummer av Shib-a-visa er tradisjonen tro, fullt av stoff fra Spesialen. Tusen takk til Harriet og Lone som fikk tatt bilder av nesten alle hundene. Sammen med kritikkene, blir dette et nummer som mange kommer til å bla i mange ganger. Jeg finner ofte frem gamle numre av Shib-a-visa og leser kritikker og ser bilder av hunder som er aktuelle i avl, og deres foreldre, søsken eller annen slekt som har vært på Spesialen.

Jeg er veldig glad for at dere sender inn historier til bladet, og håper flere vil dele sine shibahistorier med leserne. Bare send inn, ingenting er for lite eller for stort! Husk bilder!

Utgivelsesplanen for Shib-a-visa er nå justert slik at nummer 2 blir et sommernummer som kommer ut i juli. Dette for å gi litt bedre betingelser for oss som skal ferdigstille alle bilder og kritikker etter utstillingen. Det er mye jobb å velge og å redigere bilder, og når over 90 hunder er påmeldt, blir det en del kritikker som skal skrives også.

Jeg håper alle finner noe av interesse i denne Shib-a-visa, og at dere har lesestoff en god stund i sommervarmen.

På Sparbu har vi så langt hatt en varm sommer, og hundene vil heller ligge inne enn ute, akkurat som meg. Vi har hatt en enkel akitavalp, noe som tar en del tid. I tillegg holder vi på med et lite husprosjekt; Maling av hele huset, ny kledning og karnapp på fasaden. Så det er nok å henge fingrene i ☺.

Men til høsten håper jeg på litt bedre tid, og at det blir mulighet for å få reist på noen utstillinger, for nå har jeg abstinens.... Har ikke stilt siden Hamar i november 2008... Kanskje vi møtes?

Lisbeth

REFERAT FRA ÅRSMØTE I NORSK SHIBAKLUBB PÅ HUNDERFOSSEN 29. MAI 2009.

Årsmøtet ble satt med 21 frammøtte og 6 fullmakter, 27 stemmer totalt.

1. Konstituering

a. Godkjenning av forretningsorden

Det var ingen innvendinger mot forretningsorden, som ble enstemmig vedtatt

b. Valg av møteleder, 2 referenter, 3 personer til tellekorps og 2 til å skrive under protokollen

- Til møteleder ble foreslått Sverre Kjøbli, som ble valgt med aklamasjon

- Til referenter ble foreslått Lisbeth Høyem og Solvor Nærland, som ble valgt med aklamasjon

- Til tellekorps ble foreslått Christen Lang, Helene Nordwall og Per Pedersen, som ble valgt med aklamasjon

- Til å underskrive protokoll ble foreslått Harriet Gleditsch og Roar Nordberg, som ble valgt med aklamasjon

c. Godkjenning av innkalling

Det var ingen kommentarer til innkallingen, som ble godkjent

d. Godkjenning av dagsorden

Det var ingen kommentarer til dagsorden, som ble godkjent

2. Beretning for perioden

Styrets beretning ble lagt fram av leder, som justerte antall medlemmer til 245 medlemmer.

Ellers ingen kommentarer. Styrets beretning ble deretter enstemmig vedtatt.

3. Regnskap 2008

Kasserer la fram regnskapet for 2008, som viser et godt resultat. Det er nå meget god økonomi i klubben. Årets regnskap er gjort opp med et overskudd på 15.460. Verdi av lagerbeholdning er 8.370. Kortsiktig gjeld 31.12.08 er 20.396. Utestående fordringer 31.12.08 er 3.760.

Kasserer gjorde rede for disse tallene. Det ble også lagt fram rapport fra revisor, som konkluderer med at regnskapet viser et rettviseende bilde av klubbens økonomiske stilling og virksomhet. Regnskapet ble med dette enstemmig vedtatt.

4. Handlingsplan 2009-2010

Styrets forslag til handlingsplan ble lagt fram av leder.

Fra et medlem kom det forslag om å tilføye et punkt om større aktivitet i distriktene. Etter en diskusjon, foreslo møteleder følgende formulering: "Årsmøte ber styret evaluere distriktskontakt-ordningen sammen med distriktskontaktene". Denne formuleringen ble vedtatt, og blir tatt inn som punkt i handlingsplanen.

5. Budsjet 2009

Kasserer la fram forslag til budsjett for 2009. Forslaget, som viser et overskudd på kr 4750, ble enstemmig vedtatt.

6. Valg

Det var innkommet 9 forhåndsstemmer.

To stemmesedler ble av tellekorpsset underkjent på grunn av for mange kryss.

Tellekorpset la deretter fram følgende resultat av valget:

Verv	Kandidat	JA	BLANK	Resultat
Nestleder	Torstein Gleditsch	26	2	Valgt
Kasserer	Terje Håheim	25	3	Valgt
Styremedlem	Johanne Bertling	22		Valgt
Styremedlem	Wenche Ulleberg-Bøhmer	5		Ikke valgt
(Styremedlem)	(Bertling/Ulleberg-Bøhmer)		1	
Varamedlem	Lone Fillipsen	26	2	Valgt
Varamedlem	Eirik Knudsen	27	1	Valgt
Varamedlem	Eivind Mjærum	28	0	Valgt
Revisor	Per Oddvar Sæth	28	0	Valgt
Vararevisor	Sara Hauge	28	0	Valgt
Valgkomité	Gullborg Knudsen	27	1	Valgt
Valgkomité	Hilde Schyttelvik	24	4	Valgt
Vara valgkomité	Tom Hofslie	23	5	Valgt
Vara valgkomité	Karstein Thunes	27	1	Valgt

7. Utdeling av utmerkelser

Inger Merete Ingebrigtsen ble takket for innsatsen som nestleder, og vil få et ShibaStrikk pannebånd som gave

Vandrepremier for klubbens årskonkurranser med bok og diplom ble utdelt vinnerne av året som er ferdig:

- Årets utstillingsshiba 2008: Nattfjæriken Betsu Mikata, eiere Trine Lise Strand/P. Walle
- Årets junior/unghund 2008: Tadako av Enerhaugen, eier Christen Lang
- Årets veteran 2008: Soldoggen's Beninesa, eier Paul Walle
- Årets oppdretter 2008: Kennel Enerhaugen ved Christen Lang
- Årets bruksshiba 2008: Mjærumhøgda's Yu Komatsu, fører Lise Kommisrud

8. Avslutning

Medlemmene ble takket for oppmøtet, og valgte kandidater gratulert og ønsket lykke til.

Sted/dato Referent

Sted/dato Referent

Sted/dato Protokollunderskriver

Sted/dato Protokollunderskriver

Underskrevet original finnes i klubbens protokoll



NORSK KENNEL KLUB

Hundeeiernes organisasjon

17. juni 2009

Norsk Shiba Klubb
v/Lisbeth Høyem
Leiraplassen 6
7710 sparbu

shiba@akinuba.no

RASEKOMPENDIUM FOR SHIBA

NKKs Standardkomite har gjennomgått det tilsendte forslag for rasekompendium for shiba. På møte den 11. Juni ble kompendiet godkjent, og komiteen finner at det er et meget godt kompendium, både innholdsmessig og bildemessig.

Vedlagt oversendes retningslinjer for økonomisk støtte for trykking av kompendiet, og vi ber dere henvende dere til NKK v/Mette Johansen (adm@nkk.no) for videre behandling av den økonomiske støtten. Vi minner om at Standardkomiteen skal ha 4 kompendier, og NKK skal ha minst 2 eksemplarer tilsendt.

Vi ønsker dere lykke til med konferansen til høsten!

Med vennlig hilsen
NORSK KENNEL KLUB
For Standardkomiteen

Wenche Eikeseth

Kopi: adm@nkk.no



Shibatreff 2009

Vi møtes igjen til årets Shibatreff på Melsom videregående skole i Vestfold

Sett av lørdag 29. august kl 12.00.

Arrangementet blir som tidligere år. Mye sosialt for to og firbente. Vi tar med selv det vi vil spise og drikke og glem ikke noe å sitte på. Vi prøver å ha noen aktiviteter for hundene samt et lite lotteri. Vi ønsker ting til lotteriet.

Er det noen som har ønsker for dagen så ta kontakt med Tom eller Laila på så skal vi se hva vi kan få til. (vær tidlig ute med ønskene slik at vi har tid til å planlegge)

Tom (92040545)
tom@willemo.no

Laila (91668579)
l-nag@online.no

Vei beskrivelse:

(1) De som kommer fra nord Oslo/Drammen

Kjør E18, ta av på avkjøringen skiltet Sem/Tønsberg/Ramnes, sving til venstre kjør over E18. Du får da Sem fengsel på høyre side. Kjør (Sems linna) Rv 312 rett frem mot Tønsberg til rundkjøringen v/Jarlsberg travbane. Ta til høyre i rundkjøringen og følg tv 303 rett frem mot Melsomvik.

Kjør til du får en Spar butikk på høyre side, skolen ligger da på venstre side av veien.

(2) For de som kommer fra sør Skien/Porsgrunn.

Kjør E18 ta av mot Stokke. Kjør gjennom Stokke sentrum og følg Rv 303 til rundkjøringen i Melsomvik. (Shell stasjon i rundkjøringen) ta til venstre i rundkjøringen. Du vil da se skolen på høyre side oppe i bakken. Spar butikken kommer da på venstre side.

(3) For dere som kommer med båt fra Horten.

Følg skilt mot Drammen. Når du kommer til E18 kjør sørover og følg så vei beskrivelsen over merket (1) da slipper man å kjøre gjennom bomstasjonen inne i Tønsberg.

Referat styremøte 23. mars 2009 kl 20.00

Tilstede: Solvor, Terje, Torstein, Inger Merete, Gro, Lisbeth

Forfall: Lone, Torbjørn, Eirik, Tonje

Sak 16/09 Post/info

- a Til orientering: Resultat innbetalte kontingenter NKK
- b Til orientering: Endrede regler for klarering av britiske dommere
- c Til orientering: Høring om forslag fra DJK 50 % nordiske dommere
- d Til orientering: Korrekturlesing terminlisten 2010
- e NKKs representantskap. Sakspapirene er kommet og er utsendt til alle i styret. Våre representanter meldes på. Vi tar opp dette via mail når vi har hatt litt tid til å lese gjennom.

Sak 17/09 Styrets behandling av rasekompendiet

Kompendiet med innkomne kommentarer/komiteens vurdering godtas av styret og kompendiet vil bli sendt til NKK i løpet av en uke.

Sak 18/09 Økonomi

-Hva med medlemmer/tillitsvalgte som ikke har betalt kontingent 2009? Terje sender felles mail til de som ikke har betalt.

-Per d.d. har 227 betalt kontingent

-Utkast til Budsjett 2009 fra Terje. Ferdigstilles og sendes ut sammen med årsmøtepapirene.

Sak 19/09 Shibaspesialen 2009

a Tiltak når utstillere ikke har betalt påmeldingsavgift: Utstillere får ikke delta på utstillinger/arrangement i regi av NSK, NAK og NAAK før utestående er oppgjort. Med utestående menes ubetalte beløp + 50 % tillegg for sen betaling. Alle klubbene er solidarisk enige om dette, og vil utveksle navn på utstillere som ikke betaler. N.N. som ikke har betalt for 2008 vil få en purring til.

b Premier til CK og HP, bestilles med gravering eller merke på. Utstillere kan velge mellom premie eller rosett.

c Som gaver til dommer/ringpersonale bestilles det votter fra Strikkegruppen

Sak 20/09 Eventuelt

- Tom Hofslie har "lagt ned" shiba.no, styret kan tenke seg å overta dette domenet. Torstein og Terje sjekker muligheten for å overta domenet og evt få eget org.nummer
- Vi mottar av og til tilbud om kurs og lignende fra eksterne arrangører. Styret vil ikke bruke klubbens nettside eller medlemsbladet til å formidle disse, da vi ikke har mulighet til å sjekke ut arrangører. Vi vil ikke publisere ting som vi ikke kan stå inne for.

Referent Lisbeth

Referat fra styremøte i NSK 27.04.09

Tilstede: Gro, Lone, Terje, Torstein, Inger Merete, Lisbeth og Solvor

Fravær: Torbjørn, Eirik og Tonje

Sak 21/09: post/info

- a. NKKs Representantskap 25.04.09:
Torstein og Terje var valgt til å representere NSK. Terje måtte melde forfall, og ingen av de valgte vararepresentantene kunne møte. Torstein representerte derfor NSK alene med våre to stemmer. Han ga tilbakemelding fra møtet.
- b. Forespørsel om raseklubbenes dommerønsker på NKKs utstillinger 2011 og 2012:
Vi gir tilbakemelding om at vi fortrinnsvis ønsker nordiske dommere
- c. Nettvett: Fra medieansvarlig i NKK har vi fått et hefte med tips om regler og ansvar på nett, bl.a. i forhold til innlegg på diskusjonsfora som kan være sjikanerende eller usaklig. Det anbefales å ha en moderator som systematisk følger med og fjerner uønskede innlegg. Vi mener at våre webmastere ivaretar denne funksjonen.
- d. Purring på kontingent 2009: Medlemmer som ikke har betalt kontingent for 2009 med kjent mailadresse har fått mail med spørsmål om de fortsatt ønsker å være medlem. I tillegg har vi spurt noen spesielt.
- e. Max antall sider til Hundesport: Hundesport får så mange innsendte sider at de ber om at sidetall i saker holdes nede. Artikler skal være på 2-3,5 A4-sider, mens saker til Norgespoten skal være på ½ -1 A4-side.
- f. NKK arrangerer dommerelevkurs for eksteriørdommere våren 2010, med søknadsfrist 1. september 2009. Etter oppfordring tar vi annonse for kurset inn i medlemsbladet.

Sak 22/09: Årsmøtet 2009

- a. Valgregler vedtatt på Årsmøtet 2008:
NKK ved Ole Arild Fossmo, har vurdert vedtak om endret valgordning i NSK og sier bl.a.; "Altså det å slik som beskrevet bli pålagt å stemme ja når det ikke finnes motkandidat, kan ikke godtas. (Det samme også selvfølgelig om det er flere kandidater som er foreslått, her og kan enhver benytte sin rett til å stemme blankt)".
Styret tar dette til etterretning, og lager en stemmeseddel som ikke er avkrysset selv om det bare er én kandidat til et verv, og der det blir mulig å stemme blankt.
- b. Styrets beretning: Solvor hadde laget et forslag, og dette ble vedtatt med et par mindre endringer.
- c. Regnskap: Terje har fått hjelp av Sverre Kjøbli til å gjøre opp regnskapet, som har et overskudd på vel 15 000 kr.
- d. Budsjett: Terje la fram forslag til budsjett, som styret sluttet seg til.
- e. Revisjonsberetning: Revisor har fått tilsendt regnskap med alle vedlegg, og har lovet å jobbe raskt.
- f. Handlingsplan: Solvor la fram forslag til handlingsplan, og denne ble vedtatt.

- g. Innkomne saker/vedtektsendringer: Det er ingen innkomne saker til årsmøtet. Heller ikke styret har spesielle saker. Det er ikke behov for vedtektsendringer nå.
- h. Koordinering av sakspapirer + klargjøring til trykking: Lisbeth tar i mot alle saker og annet som skal være med i årsmøtepapirene, klargjør dem for trykking, og avtaler med trykkeri. Sakspapirene må sendes medlemmene med poststempeling seinest torsdag 30. april.
- i. Leie av lokaler + tidspunkt for årsmøtet: Møterom til årsmøtet er ordnet. Tidspunkt for start av årsmøtet ble satt til kl 20,00 fredag 29. mai.

Sak 23/09 Shibaspesialen

- a. Utstillingen: Pr.d.d. er det påmeldt 41 hunder og 1 valp. Av disse er halvparten shiba. Erfaringsmessig kommer de fleste påmeldinger i siste liten, så vi regner med mange flere. Det er ordnet med utstillingsleder og med ringsekretær. Skriver gjenstår. Alle ble oppfordret til å ta med seg div premier til utstilling og til utlodning.
- b. Kiosk: Sponsorgruppen er bedt om å organisere kiosk og salgstand under Shibaspesialen, og de er i dialog med Inger Merete m.h.t. råd og tips. Bortsett fra utstillingskomiteén (Inger Merete og Lisbeth) og fotograf (Harriet) bes både vi som er i styret og andre medlemmer om å jobbe en økt hver i kiosken. Gi beskjed til sponsorgruppen ved Kari.
- c. Fotografering: Harriet fotograferer alle deltakende shibaer for Shib-A-Visa. Hun trenger hjelp fra en assistent til å holde rede på kat.nr. til den enkelte hund.

Sak 24/09 Innføring av Sunnhetsutvalg

Styret vedtok å innføre og oppnevne et Sunnhetsutvalg for shiba. Sunnhetsutvalget er underlagt styret, og vil være rådgivende overfor styret og veidende overfor oppdrettere. Styret pekte på følgende aktuelle mål/fokusområder for et Sunnhetsutvalg for shibarasen:

- økt genbase ved at flest mulig rasetyperiske hunder brukes i avl (typemessig, fysisk og psykisk sunne hunder)
- at bare klinisk friske hunder skal brukes i avl (jvf NKKs avlsstrategi). Hos shiba innebærer det spesielt å unngå at hunder med kløe/allergi brukes i avl
- unngå matadoravl
- være obs på shibaens fertilitet

Også helsekartlegging vil være en oppgave for Sunnhetsutvalget.

Opgavene/mandatet til Sunnhetsutvalget vil bli mer presist definert etterhvert.

Styret vedtok å be følgende personer om å være medlem i Sunnhetsutvalget: Eivind Mjærum, Christen Lang, Lisbeth Høyem og Solvor Nærland.

Sak 25/09 Fastsettelse av styremøte i mai

Vi har behov for et styremøte i mai for gjennomgang av alle årsmøtesaker og – oppgaver. Bl.a. må vi ha forslag til møteleder, referenter, protokollunderskrivere, tellekorps.

Vi trenger også en siste gjennomgang av Shibaspesial-arrangementet og kiosk-avvikling.

Dette styremøtet ble bestemt å være tirsdag 12. mai kl 20.

Sak 25/09 Eventuelt

NKK har fått rasekompendiet vårt, men har ennå ikke gitt noen tilbakemelding. NKK kan etter søknad gi støtte til 50% av trykkeutgiftene for inntil 100 eks. Vi må først innhente tilbud fra noen trykkerier, og legge disse fram for NKK. Torstein innhenter tilbud. Vi ønsker at det skal trykkes 100 eks. av rasekompendiet når vi har fått det godkjent.

Det ble redegjort for to små endringer som var foretatt i rasekompendiet, og besluttet å drøfte dette nærmere med komitémedlem.

*Solvor Nærland,
referent*



Shibavalper på tur Foto Laila Nagel

Referat fra styremøte i NSK 12. mai 2009

Tilstede: Gro, Terje, Lisbeth, Torstein, Inger Merete og Solvor. Lone deltok på siste del.
Fravær: Torbjørn, Eirik og Tonje

Sak 26/09 Info

Alle forespurte har sagt ja til å være medlem av klubbens nyopprettede Sunnhetsutvalg. Sunnhetsutvalget består dermed av Eivind Mjørum, Christen Lang, Lisbeth Høyem og Solvor Nærland.

Sak 27/09 Rasekompendium

- a. Leder i NKKs Standardkomité bekrefter at de jobber med NSKs rasekompendium, og skal behandle det på sitt møte i juni.
- b. Torstein har innhentet pristilbud fra 2 trykkeri, og skal få det fra et par til. Det synes som at forventet pris inkl moms vil komme opp mot 8-10 000 kr for våre behov. Det inkluderer tykt papir og solid spiral, slik at heftet tåler å bli brukt. Vi vil søke NKK om støtte til trykking, og kan få dekket 50 % av inntil 100 hefter.
- c. Breton klubben skal i gang med å lage sitt rasekompendium. De ber om å få bruke vårt forslag som en mal. Styret gir tillatelse til at Breton klubben kan få PDF-filen med forslaget til rasekompedium som ble sendt NKK. I denne versjonen framgår det på alle sidene at det er et utkast.
- d. Styret vedtok at de to setningene med forklaring av urajiro som ble påført rasekompendiet etter styrets godkjenning, kan bli stående.

Sak 28/09 Økonomi

Det ligger an til at Shibaspesialens påmeldingsinntekt vil komme på 25 000. Dette er langt over budsjettet. Antall påmeldte er over det som er tillatt for en dommer på en dag. Vi må derfor skaffe en dommer til, noe som medfører ekstra utgifter. Likevel ligger det meget bra an.

Sak 29/09 Årsmøteoppgaver

Kort gjennomgang av hvem som legger fram enkelte saker på årsmøtet. Kasserer/revisor må ha alle bilag tilgjengelig. Nyeste versjon av medlemsliste skal være tilgjengelig. Det var ulik erfaring/syn på om styret burde eller ikke burde ha forslag på personer til bestemte funksjoner under årsmøtet. Det var ikke blitt praktisert i vår klubb tidligere, og ble ikke drøftet nærmere.

Sak 30/09 Shibaspesialen

- Da opprinnelig påmeldingsfrist gikk ut den 9. mai, var det påmeldt 117 hunder. Dette er godt over det antallet som er tillatt pr dommer pr dag. Det må derfor skaffes en dommer til. Mangler også en skriver.
- Siden vi får to utstillingsringer, mangler vi et dommertelt. Vi spør om å få låne fra en av klubbene som hadde utstilling dagen før. Hvis vi ikke får låne, har Inger Merete med seg et Oliver-telt.
- Kari og Per tar ansvar for planlegging og organisering av kiosk. Eirik prøver å skaffe mineralvann til innkjøpspris. De må gjøres kjent med den store påmeldingen, og at det innebærer behov for større kvanta av salgsvare enn tidligere. Evt få returavtale m.h.t. usolgte varer (brus). Informere Kari og Per

om tidligere lån av pølsekoker fra en person fra NAK, og at de forespør mulighet for dette. Hvis ikke, må det finnes annen løsning.

- Harriet fotograferer alle shibaer som deltar på Shibaspesialen, og blir assistert av Lone. 70-80 hunder medfører bortimot 1000 bilder, dvs et enormt arbeid både under utstillingen og med billedbehandling etterpå.
- Fra og med i år innføres det ny serie med graverte premier (rødvinsglass, ølglass, karaffel) til BIR, BIM, CK, BIS. (evt Veteran m/HP?). Det kjøpes inn premier for minst 2 år, slik at man kan samle på serien.

Solvor, referent

Referat fra styremøte i NSK 17.06.2009

Tilstede: Torstein, Gro, Lisbeth, Eivind, Solvor

Fravær: Terje, Johanne, Eirik, Lone, Torbjørn

Nytt styremedlem og varamedlem har godkjent NSKs taushetserklæring.

Sak 31/09 Info

Rasekompendium for shiba ble på møte i NKKs Standardkomite den 11. juni godkjent. Standardkomiteen skriver at det er et meget godt kompendium, både innholdsmessig og bildemessig.

NKK skal få våre innhentede pristilbud på trykking, og vi kan søke om støtte til 50 % av inntil 100 eks. Torstein og Solvor samarbeider om dette.

Sak 32/09 Forslag fra NKK til enhetlige nordiske utstillingsregler

Forslaget til felles utstillingsregler i hele Norden er utarbeidet av Nordisk Kennel Union, og NKK har gitt sin tilslutning.

Styret i NSK støtter prinsippet om felles utstillingsregler i Norden, og er enig i de fleste forslag. På 3 punkter er vi uenige, og sender brev til NKK om det. Uenigheten gjelder:

- HP for JK og VET bør beholdes for å vise at en hund er spesielt lovende eller velholdt selv om den på tidspunktet ikke fullt ut er i Championkvalitet.
- I § 4.3 står det at "Når norsk utstillings-championat er oppnådd etter påmelding, skal hunden flyttes til championklasse og dette meddeles ringsekretær". I §10 er dette endret til "Når katalogen er trykket, er det forbudt å flytte en hund fra en klasse til en annen med mindre årsaken er en trykkfeil eller lignende som ikke kan lastes påmelder". Her er unntaket "norsk utstillingschampionat er oppnådd etter påmelding" fjernet. Vi mener at dette unntaket bør beholdes, og at hund som har blitt champion etter påmelding bør kunne stille i championklasse.
- §11.7 Brukshundklasse bør fortsatt være åpen for hunder fra 9 mnd i stedet for 15 mnd, slik at dette sammenfaller med alder for deltakelse i Jaktprøver o.l.

I tillegg gjør vi i brevet oppmerksom på et par uoverenstemmelser i forslaget.

Sak 33/09 Forslag fra NKK til etiske retningslinjer for hold av hund

Retningslinjene berører hunders behov og krav vedr helse og stell, fôr og vann, bomiljø, transport, og at hunden skal få dekket sitt behov for fysisk og mental aktivitet.

Styret i NSK ønsker slike retningslinjer for hold av hund velkomne, og støtter varmt forslagene. Men det ble stilt spørsmål ved hvordan NKK ville klare å håndheve dem. En måte å gjøre det på er å sende de etiske retningslinjene til nye eiere ved registrering av hund (sammen med heftet "Velkommen valp"). Når retningslinjene er vedtatt, vil NSK gjøre dem kjent gjennom medlemsblad og nettside.

Sak 34/09 Deltakelse på Hundetorg

- a. NKK Bjerke 15.-16. august: 3 av medlemmene i sponsergruppen er på dette tidspunktet i utlandet, og kan ikke delta. Vi vet heller ikke om noen andre som kan/vil påta seg ansvaret for stand. Styret vedtok derfor at vi ikke deltar med stand på Bjerke i år.
- b. Dogs4All på NKK Lillestrøm 28.-29. november: Her er vi påmeldt på Hundetorget, og har betalt deltakeravgift. Dette må vi klare å gjennomføre, men pr i dag er det ingen som har påtatt seg ansvar for organisering og pynting av stand (må skje kvelden før). Alle i styret må prøve å finne fram til personer. Det kommer allerede tidvis informasjon fra arrangørene, og det hadde vært nyttig for de som tar jobben å bli tidlig involvert i denne kontakten med arrangørene.

Sak 35/09 Ukedag/datoer for styremøter

Ut fra ønsket synes torsdager i uker med partall å passe best. Solvor setter opp plan over tidspunkt ut fra dette.

Sak 36/09 Eventuelt

- a. Utstillingskomitéene i de 3 klubbene som arrangerer Japanspesialen har lenge prøvd å finne sted i Hallingdal for arrangementet i 2010. Det har ikke vært mulig å finne stort nok sted som tilfredstiller kravene. Hunderfossen hadde fortsatt ledig kapasitet, og det er derfor booket plass der også for Japanspesialen 2010.
- b. Fordi arrangementet Japanspesialen er blitt så stort at det er blitt vanskelig å finne hensiktsmessig sted som tilfredstiller kravene, ønsker de 3 utstillingskomitéene at Hunderfossen skal bli fast arrangementsted. Kontakt er der innarbeidet. Stedet er godt tilrettelagt for hundeutstilling og med god overnattingskapasitet av ulik standard. Styret vedtok å slutte seg til utstillingskomitéenes ønske om å være på Hunderfossen hvert år. Styrene i NAK og i NAAK har gjort det samme.

Solvor Nærland, referent

Tillegg: Styremøter fram til jul: 20/8 – 17/9 – 15/10 – 12/11 – 10/12

Livet med SHIBA

Mange ganger har jeg sett hundeevipasjer og tenk: "ååå, så fint samarbeide, tenk å ha en sånn hund..." Og så har jeg satt opp drømmehunden i hodet og fantasert om hvor fint det skal bli den dagen jeg skal ha hund igjen...

Jeg vokste opp på gård sammen med diverse spisshundblandinger. Som regel var det en viss overvekt av elghund eller buhund i blodet på hundene våre, og det kunne man merke... Vakre som soloppganger, trofaste som lange arbeidsdager, og milde som sommerkvelder. Og med et mål som den skarpeste vinterstorm! Men pytt sann, ute i det fri er det ingen som bryr seg med litt gneldring, vel?

Når jeg etterhvert ble eldre og flyttet hjemmefra, til storbyen, meldte savnet seg umiddelbart. Men en gneldrebikkje i leilighet, det var bare utelukket. Så noen spisshund kunne det ikke bli. Min første kjærlighet ble derfor en bulterriergutt jeg kalte Betong. Han var steinhard i kroppen, og gikk fryktløst på med skallen først.

Betong lærte meg mye om tålmodighet. Om vilje. Om stolthet. Og om velge sine kampsaker med omhu. Jeg fikk ikke beholde ham særlig lenge, desverre. Hans selvstendighet og fryktløshet som jeg elsket ham for ble også hans bane. En dag tok han seg en tur uten meg, og gikk fryktløst rett ut i veien.

Etter det bestemte jeg meg for at ny hund skulle jeg slett ikke ha før jeg flyttet i hus på landet. Så i mange år har jeg vært "tante" for andres fantastiske hunder, blant andre Jack Rusellgutten med det klingende navnet Lycke! Der Betong synes det var greit å ha en trikk i bakhånd hvis turen ble for lang, synes Lycke turen aldri blir lang nok. Vi har trålet skog og mark, Lycke og jeg, og batteriene hans blir aldri flate.

Men så skulle nytt liv og nye studier velte opp-ned på tilværelsen som jeg kjente den. Et år i Nordens Paris gjorde meg atter hundeløs. Denne gangen ble avlastningsordningen via Dyrebeskyttelsen redningen; og hvilken åpenbaring som medfulgte!

Første gang jeg så shibaen vred jeg nesten whiplash på meg. Jeg og samboeren var på vei hjem i bil. "Hva slags hund er det der??" skrek jeg og måtte gjøre en rask unnamanøver for ikke å havne i grøfta i opphisselsen. Det var "damen i den røde kjolen" som trippet elegant forbi (for de av dere som måtte kjenne filmen "The Matrix"). Og bare noen uker senere skulle tilfeldighetene og Dyrebeskyttelsen la oss få kjenne henne som Aicha.

Året nordpå ble langt fra hundeløst alikevel. Sammen med våre to nye venner, HKH Prinsessen Aicha og hennes kjekke - og passe enkle - kavalier Mitsu, ble det mange fine turer. Mens matmor hadde lange dager på jobb, hadde studentene god tid til å varte opp Prinsessen og hoffet. Vi rakk å danne oss et solid bilde av denne fantastiske rasen, og spriket mellom individene. Men fellesnevnerne var klare: Uimotståelig vakre, stolte og frie. Alltid klar for tur, i all slags vær, men også trofaste livsnytere på late

dager. Og som om ikke det var nok, minimalt med bjeffing! Ingen vinterstorm. Hvilken drømmepakke.

Så ville omstendighetene det slik at vi på ny skulle få et år i hovedstaden. Det var ikke lett å si opp stillingen som kammerpike for Høyheten, så vi ba pent om et års permisjon og fikk det innvilget på nåde. Vi pakket bilen, og vendte nesen sørover.



Kjærlighet er en mystisk ting. Har man først møtt den er det vanskelig å skulle gå videre forbi. Snart oppdaget vi at vi begge trålet nettet etter mer informasjon om shiba. Minner, drømmer og fantasier fikk spillerom. Tenk når vi en gang skal få vår egen..? Og plutselig tikket det inn en mail. Det var født et rekordstort kull shibavalper, om vi ville se? Hjertet gjorde dobbelt baklengs salto med trippel skru! Kunne det la seg gjøre..? Skulle vi..?

Og plutselig satt vi i bilen igjen. Denne gang på vei over fjellet for å ha et "helt uforpliktende møte" med oppdretter og valpene. For sikkerhets skyld hadde vi kjøpt med oss et lite halsbånd og en lenke...

Raissa kom inn i livene våre som en virvelvind. Det var full spiker og ellevill entusiasme fra første sekund - og tenner! Skarpe tenner! Vi ble forsikret om at hun var "den kjærligste av alle ni", noe vi mang en gang har forsøkt å minne henne på. Den lille reveungen lyder nå etterhvert kommandoen "vær tam!", men det tok måneder. Hun var høyt og lavt: nyskjerrig, fryktløs og vill som en rev, fullstendig blind og døv for alle menneskelige ønsker som måtte gå på tvers av hennes egne. Søt som sukkerspinn og uimotståelig som sjokolade. Men alle som nærmet seg fikk smake valpetenner.

På valpekurset var hun den som spratt ut av bilen og stilte seg midt på plassen, så alle fikk beundre. De andre jevngamle valpene satt forskremt bak beina på mor eller far, men lille Raissa sto der stolt som en hane, og klar for alt. Bortsett fra å samarbeide, så klart. I løpet av åtte kurskvelder hadde de fleste valpene lært å ta kontakt. Raissa hadde effektivt lært seg å se vekk.

Etter hvert har det gått seg til. Heldigvis har jeg hatt en bullterrier som lærte meg alt om stahet. Og jeg har fulgt jack'en fra baby til voksen og vet at tålmodig trening gir resultater - til slutt.

Raissa har hatt første løpetid, og vi begynner sakte men sikkert å se konturene av den hunden vi skal ha glede av å leve med i mange år fremover. Vi jobber fortsatt med å finne nøkkelen til det trofaste samarbeidet, men tro kan flytte fjell, ikke sant?

For noen helger siden var vi på vårt første sporkurs sammen. En gjeng rottweilere, schäferere og andre brukshunder - og Raissa.

Selv om alt med henne er motsatt av "boka", er det ingen andre som gjør meg så stolt. Det finnes ingen snarveier, og ingen lette løsninger. Mang en gang klør jeg meg i hodet, og lurer på hvordan vi skal komme videre. Men videre skal vi. Hvis Muhammed ikke kan komme til fjellet...

Sommerhilsen fra Johanne.



My - den flyvende shiba... Foto Terje Håheim



HUND & HELSE

GLAUKOM

en allvarlig ögonsjukdom

Av Lotta Arborelius & Birgit Hillerby



HUND & HELSE

Med anledning av att vi nu har fått vetskap om 3 fall av ögonsjukdomen glaukom (grön starr) i den svenska shibapopulationen vill vi uppmärksamma alla på denna allvarliga sjukdom som leder till blindhet.

Tyvär så upptäcks i regel glaukom i sitt akuta skede. De svenska veterinärerna har inte den rapporterings skyldighet till SKK:s register som t.ex gäller vid en vanlig ögonspgling/gonioskopering. Det här gör att det kan finnas fall som vi inte har någon kännedom om.

Eftersom en variant av glaukom är ärftlig, uppmanar vi alla som har en shiba eller känner till någon shiba som drabbats att kontakta den svenska rasklubben Shiba-No-Kai, Lotta Arborelius, mail adress: Lotta.Arborelius@ki.se

Vid glaukom uppstår en tryckökning i ögat som är mycket smärtsam och leder förr eller senare alltid till blindhet. En variant av glaukom är ärftlig och beror på en missbildning i en del av ögat som kallas pektinatligamentet i kammar-vinkeln på gränsen mellan hornhinnan och iris (se bild). Inuti ögat cirkulerar vätska som upprätthåller ögats hårdhet och storlek. Vätskan bildas i strålkroppen, sprider sig i glaskroppen, passerar genom pupillen och lämnar ögat via pektinatligamentet.

Pektinatligamentet är ett vävnadsband som normalt ser ut som en kam (pekten betyder just "kam") där vätskan passerar genom mellanrummen. Med hjälp av s.k. gonioskopi kan man undersöka pektinatligamentet. Vid s.k. pektinatligamentdysplasi (PLD) har ligamentet inte utvecklats normalt utan mellanrummen mellan "kamtaggarna" är färre.

I allvarliga fall finns endast ett fåtal avflödeshål. Om hålen täpps igen, t.ex. vid en inflammation då döda celler och vita blodkroppar ansamlas, kan vätskan inte lämna ögat och trycket ökar. Blir trycket mycket förhöjt blir hunden blind inom ett par timmar. Därför är det viktigt att fort komma till veterinär vid minsta tecken på att hunden har ont i ögat, vilket vanligen syns genom att hunden kniper med ögat. I lindrigare fall går det att med medicin hålla trycket nere, men förr eller senare hjälper inte längre medicinering och då måste man antingen operera bort hela ögat, eller sätta in ett silikonimplantat i ögat. I det senare fallet skär man ut en del av hornhinnan och "gröper" ur ögat och fyller upp det med silikon och "lägger" därefter tillbaka hornhinnan.

När operationssären läkt ser ögat helt normalt ut förutom att det är lite grumligt i färgen och ögat rör sig normalt eftersom alla muskler runt ögat är kvar. Med vanlig ögonlysning kan man inte diagnostisera PLD, utan den ger svar på om hunden har katarakt (grå starr; grumlig lins) eller PRA (Progressiv Retinal Atrofi; en successiv

förtvining av näthinnan och dess synceller, vilket leder till blindhet).

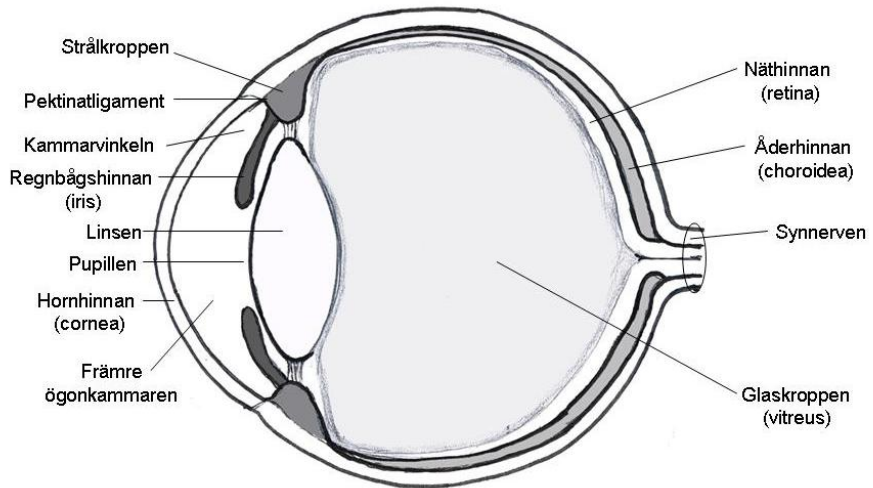

Schematisk bild av ett hundöga. Vätskan bildas i strålkroppen, sprider sig och cirkulerar i glaskroppen, flödar runt linsen och passerar ut genom pupillen. Vätskan når främre ögonkammaren och lämnar ögat genom pektinatlignamentet i kammarvinkeln.

Av de tre fall som vi känner till var ett en 12-årig tik som fick akut glaukom med dubbelsidig linsavlossning och avlivades. Ett av de andra fallen var en 7-årig tik som först fick akut glaukom i ena ögat som ej gick att rädda och ca 5 månader senare även akut glaukom i det andra ögat och måste då avlivas.

Det tredje fallet är Lottas hane Kiichi som fick lindrig glaukom i ena ögat vid 6 ½ års ålder, vilket gick att behandla med mediciner i ett par månader. När trycket inte gick att få ner med medicin fick han ett silikonimplantat i ögat som har läkt väldigt bra, och det verkar inte bekymra honom att han har förlorat synen på ena ögat. Efter gonioskopi konstaterades att Kiichi har PLD även i det seende ögat och eftersom risken är väldigt stor att det ögat också kommer att drabbas av glaukom får han mediciner som underlättar vätskeflödet i ögat samt kortison som minskar risken för inflammation.

Referens:

Wallin Håkansson B. och Wallin Håkansson N. Glaukom med ärftlig bakgrund. Hundsport Special Nr.1 2009



Kiichis opererte øye.

Veterinærer rapporterer ikke inn diagnosen glaukom til de nasjonale kennelklubbene, på samme måte som resultater fra vanlig øyelysning. Raseklubber får derfor ikke informasjon om hunder som rammes av denne sykdommen. -Red.anm

Hvis noen ønsker hjelp til å oversette artikkelen til norsk, kontakt redaktør.



Dommerelevkurs

Norsk Kennel Klub arrangerer dommerelevkurs for eksteriørdommere våren 2010. Kurset avholdes over to helger i NKKs lokaler i Nils Hansens vei 20, Oslo.

Søknadsskjema finner du på www.nkk.no

Søknadsfrist: 1. september 2009.

Kompetansekrav: • fylt 21 år • autorisert ringsekretær • bred kunnskap innen avl og oppdrett • erfaring fra utstilling-, organisasjons- og prøvevirksomhet • gjennomført kynologikurs.

Rutine for opptak: • søkere vurderes av Dommerutdanningskomiteen.

Uttyllende informasjon om kompetansekrav og opptaksrutiner; se Regler for autorisasjon av eksteriørdommere, www.nkk.no

Ytterligere informasjon: NKK v/Hanne Noergaard, tlf. 986 96 804. e-post: hanne.noergaard@nkk.no

SHIBATREFF I BERGEN



Vi hadde et meget vellykket treff her i Bergen i dag 21. juni på marken ved Haakonshallen.

32 Shiba med eiere møtte og været var fint. Litt kaldt først, men etter en kort stund kom solen frem.



Spørrekonkurransen viste at Shibafolk vet mye om Japan, men bare en viste til hvilket land i Europa den første Shiba kom. Dette ble avgjørende og vinner i år som i fjor ble Hege Camilla Fønnes,

Medlemmene hadde vært flinke til å gi gaver til lotteriet og Margot og Jorunn var dyktige loddselgere så her ble det et fint overskudd til glede for neste års treff.

Det er unødvendig å si at alle de fine hundene vakte oppsikt i parken blant alle turistene. Spesielt to japanske damer ble imponert over å se så mange Shiba samlet.

God sommer til alle sammen,
fra
Christen Lang
Distriktskontakt



Bildene fra treffet i Bergen er tatt av Brynjar Solvang

Livet med SHIBA

Jeg har en Shiba hann som er 2,5 år. Han er rolig, snill og lydlig og liker å leke og er KLOK.



Han er helt annerledes ute. Der er han spretten og rask og følger nøye med på alt han ser og SNUSER masse/spor. Han kan se folk eller dyr i det fjerne og bestemmer seg for å stå og vente og se hva eller hvem det er. Når han har sett det kan vi enten gå videre eller han vil absolutt hilse på. Hvis han samtidig må på do er det bare å vente til folk har passert og ha god tid. Hvis han ikke er veldig nøden kan han liksom ikke gjøre fra seg med forstyrrelser rundt seg. Og det må være både riktig lukt og flekk å gjøre fra seg på så det tar sin tid å gå rundt i ring og finne det.

Han er livredd søplebilen. Det begynte han med når han var rundt 2 år. De er jo store og gule og bråker fælt når de tømmer. På samme tid ble han mer skvetten på småting ute men det kommer og går. Også enkelte menn kan han reagere på.

Han har en kattesamboer og de går utrolig godt sammen. Han er kjempeflink med alle hunder og har visst et godt hundespråk og han er ekstra flink og forsiktig med små raser og valper.

Han har to ganger blitt nesten-angrepet av illsinte løshunder men da har jeg kastet han bak meg og tatt i mot og holdt unna utysket. .så han har ikke måttet slåss med noen og er ikke redd eller sint på noen. En gang møtte vi en sint hund i bånd som glefset mot han men da glefset han tilbake.

Han kan ikke være løs hvor som helst lenger. Når han har sprunget fra seg som en vill hare i fullt frisprang og begynner å snuse rundt omkring er det for sent, da hverken hører eller ser han og bare løper avgårde. Så jeg må finne på noe spennende før han begynner å spore ellers kommer han ikke før han selv vil det. Da må jeg slenge meg ned og lage ablegøyer så kommer han som et skudd og selv da er det vanskelig å få på båndet. Det spiller ingen rolle om vi er flere eller om det er andre hunder med. Han lukker seg inne og snuta bestemmer veien. Han har en ypperlig nese og han lærte å søke når han var liten og det var kanskje dumt når man ikke har tenkt å bruke det til noe.

Han bjeffer veldig sjelden. Et boff kanskje. En gang var det en rev som fulgte etter oss og da den var 20 meter unna ville jeg at han skulle bjeffe på den og prøvde å hisse han til det, men nei.. Det var jeg som sto der og bjeffet og knurret og endelig gikk reven av veien. Jeg var redd reven skulle ta han jeg. Jeg vet ikke hva den ville.

Å klippe klør liker han ikke. Da skriker han det tynne skriket sitt. Men jeg får gjort det og han ligger i ro og holder pusten. Han er redd for labbene sine. Han elsker å børstes. Det gjør vi ute. Da står han og lener seg med albuene på gjerdet og ser ut på veien mens jeg børster og napper.

Vann er han kjempeglad i og han dykker hele hodet under vann i bekker vi kommer over. Å svømme har han ikke gjort.

Han liker ikke at folk ute skal ta tak i halsbåndet hans, det er det faktisk noen som gjør som vil hilse på han. Han vrenger seg som en orm og vil ikke holdes fast av dem. Hvis de ikke tar i han står han i ro, men prøver de å klappe han skvetter han unna.

Han har problemer med sår/eksem? foran pote-puta på våren. Da har jeg fundert på om det kan være brennesle han trækker på eller om han ikke tåler spirende gress. Det går over av seg selv og det er visst ikke vondt. Da hadde han skreket, vær trygg!:)

Innomhus går han løs i huset hvor og når han vil, natt eller dag, hjemme alene eller ikke. Og han har ALDRI rørt annet enn sine egne leker som han har i en egen kurv. Han rører ikke engang kattas lille lekemus:) Helt av seg selv er han en eksemplarisk snill hund. Han har aldri gjort noe galt. Jeg har knapt måttet kjefte på han på 2,5 år! Og da har det vært i anledning: LØPETID i nabolaget.. Da er han helt, helt tullete.

Ellers er han en stor kjælegris. Han ligger helst på sofaen ved siden av meg med overkroppen i fanget mitt. Og katta på resten av fanget eller ved siden av. Han er kjempe-flink med lydighetstrening og SÅ lettlært. Hvis han har tid!

Dette var bare litt av masse om min Shiba. Jeg har hatt andre raser og må si at Shiba er min rase nå. Hvis man godtar litt egenvilje og ikke er ute etter en robot som gjør alt du sier så er det en super rase.



Soldoggen's Imeil Son Goku

Hilsen
Jane Weseth

JAPANSPEIALEN 2009



Hunderfossen camping 31. mai 2009

BIS: American akita: Echo Star's Stiff Upper Lip

2BIS: Shiba: Naohime av Enerhaugen

3BIS: Shikoku: Sui-Saki Van De Egmatø

BIS vet: Shiba: Honto-No Zen-Ya

2BIS vet: American akita: Inter Vivos Timo

BIS valp: American akita: Estava Rain Front Row

2BIS valp: Japansk spisshund: State-of-art Amazing Asia

3BIS valp: Shiba: Honto-No Ginza

4BIS valp: Akita: Tsuko Ta-Ai Hiraku

BIS oppdretter: American Akita: Echo Star

BIS avlsklasse: Shiba: Hachiman Go Ryuukyuu Uruma



BIS, raser og navn, se forrige side



BIS veteran, raser og navn, se forrige side



BIS valp, raser og navn, se forrige side



Til venstre **BIR** N UCH NV-07 NORDV-07 NORDJV07 Naohime av Enerhaugen, Christen Lang

Til høyre **BIM** N S UCH Honto-no Raigozu, Mona Urbig



Til venstre **BIR veteran** S N Uch Honto-No Zen-Ya, Helene Nordwall

Til høyre **BIM veteran** AM CAN NORD UCH NV-03 San Jo Lucky In Love, Helene Nordwall & Christen Lang



Til venstre:
BIR valp
Honto-No Ginza,
Lena Sonefors

Under:
Beste black&tan,
Asa No Kuroteru
Go Av
Enerhaugen,
Christen Lang



4-6 MÅNEDER TISPE



Honto-No Ginza S14857/2009,
01/01/09, Lena Sonefors, Blåbärsvägen
58, 590 54 Sturefors, , Sverige Helene
Nordwall, Sverige (CH San Jo Lucky In
Love - Honto-No Chika)
Söt Fem vakkert hode og utr, velbygd
og velv m meget bra bev for alder
Nr 1 i klassen Beste tispe BIRvalp



Østbylias Ønskede Rosalita Ureg
C, 29/01/09, Black&tan Sissel
Skjellbred/Kåre Svendsen, Dalsve, 7710
Sissel Og Karen Skjellbred, 7710
Sparbu, (Østbylias Værdie Kaze -
NUCH Østbylias Edel Rosa På Ball)
4 mnd Söt og fem tispebaby Bra hode
og utr velbygd og velv Fin hale Glimtvis
utm bevmonster for alder
Nr 2 i klassen

6-9 MÅNEDER TISPE



Qannik's Atai Oneida 23701/08,
03/09/08, Rød Barlindhaug, Gunn
Karin, Heer Terrasse 42 G, 1445 Heer
Aarkvisla, Christin, 2364 Næroset
(Østbylias Modige Lacota - Østbylias
Supre Kickapoo)
8,5 mnd Fem tispe med bra hode og utr
Velplass ører Velbygd og velvinklet Fin
hale Mg bra bev for alder
Nr 1 i klassen 2. Beste tispe

JUNIORKLASSE - HANNHUND



Asa No Kuroteru Go Av
Enerhaugen 13561/08, 02/03/08,
Sort/Tan/Krem Lang, Christen,
Sandviks-veien 173, 5035 Bergen
(NL LUX VDH CH Aso No Ryuuou
Go Takayuusou - Aso No Kana Go
Takayuusou)
Stor hanne av utm type vakkert hode
og utr velpass ører Sod hals og
rygglinje velutv kropp Korr hale Velv
Pels i utm kondisjjon Bev seg mg bra
1-1-CK



Daiichi Kuromatsu Go Av
Enerhaugen 24159/08, 25/06/08,
Sort/ Tan/ Krem Whyatt, Ann Margot/
Vatne, Steinar, Ole Eidesgt 1 A,
5031 Bergen Lang, Christen, 5035
Bergen (N UCH Hisakuro Av
Enerhaugen - Fujinago Narmenak)
Middel stor Vakkert hode og utr
Velplass ører Harmonisk, velbygget
og velvinklet Glimtvis mg bra
bevmønster Ikke beste pels for
dagen
1-3-HP



Toyomi's Kinkai 18058/08,
28/07/08, Rød Larsen, Anders,
Øksnevarden 9, 4352 Kleppe
Bjørslund, Runa, 7600 Levanger
(Kotei Av Enerhaugen - Shira Maina)
Liten med mg mask, vakkert hode
og utr Korr ører Fin hals og overlinje
Velutv kropp for sin alder (10 mnd)
Mg bra bevmønster Velvist
1-4-HP



Unas Nismo 07302/08, 26/12/07,
Rød Johnsen-Sylte, Maria T &
Trond, Høgla 35, 2640 Vinstra
Rimstad Unn S & Asbjørn, 6630
Tingvoll (Kotei Av Enerhaugen - Pei
Fang Sorte Ting)
Middel stor hanne Mask hode og utr
Fine ører God rygglinje Kropp under
utv Tenderer til å stå og gå noe
understilt Bra pels Trenger mer
ringtrening
1



Ølenskjold's Baron Rag 28484/08,
27/07/08, Rød Skjæveland, Kjartan
Vanvik, Paulinehagen 15, 4322
Sandnes Aareskjold Lars/Tjøtta John
Aareskjold, 5582 Ølensvåg
(Østbyllas Modige Sniff Mac Snusen
- Noven's Tenshi Tensai)
Middels stor Bra hode, utr Fine ører
Kropp under utv Tilstr vinklet frem
Velv bak Korrr prop Bra hale Ikke i
beste pels for dagen Bra bevmønster
1



**Fuku Go Ichiokasow Av
Enerhaugen** 21473/08, 13/07/08,
Rød/ Krem Kaspersen, Hanne Elin,
Midtskogveien 5, 3475 Sætre Lang,
Christen, 5035 Bergen (N UCH
Chiharu Av Enerhaugen - Akane Go
Ichiokasow Av Enerhaugen)
Middel stor hann med vakkert hode
og utr Velpluss ører Bra hals og
rygglinje Kropp under utv Tilstr
vinklet frem Velv bak Har bra
bevmønster Ikke beste pels for
dagen
1



Soldoggen's Ojin Tenno 10808/08,
21/03/08, Rød Knudsen, Gullborg/
Knudsen, Eirik, Østre Hopsv 16,
5232 Paradis Walle, Paul J, 8502
Narvik (NORDJV-06 N UCH
Nattfjærlen Akakabuto - Soldoggen's
Fukai Kangae)
Vakkert hund Vakkert hode og utr
Velbygd og velvinklet Mg bra
bevmønster, men vil ikke vise seg
riktig for dagen Bra pels og farge
1-2-HP

UNGHUND KLASSE - HANNHUND



Takahiro Av Enerhaugen
20537/07, 30/07/07, Rød/ Creme
Hembre, Aud Inger, Buktvn 23, 6884
Øvre Årdal Lang, Christen, 5035
Bergen (N UCH NV-07 NORDV-07
Hachiman Go Ryuukyuu Uruma - N
UCH Østbylias Edle Åya)
Harmonisk hund Vakkert hode, utr
Fine ører Fin hals og rygglinje Utm
front Kunne hatt litt sterkere
hasevinkel Utm pels og farge
Velpresentert Bra bev
1-2-CK



Ichiban Av Bjødnatun 26679/07,
23/09/07, Rød Haug, Odd Arve,
Veslefrikkveien 3, 1890 Rakkestad
Haavik, Einar, 5784 Øvre Eidfjord
(N UCH Chiyomaru Av Enerhaugen -
Nishikime Av Enerhaugen)
Vakkert hode og utr Fine ører Fin
hals og overlinje Kropp under utv
Noe knapp v bak og bev seg m litt
trippende steg Viser seg fint på
bakken, men er for usikker og vil ikke
vises på bordet Fin pels og farge
Trenger ringtrening
2



Østbylias Værdie Kaze 02238/08,
11/12/07, Sort/Tan Skjelbred, Sissel
& Karen, Fossem, 7717 Steinkjer
(INT NORD UCH FINV-01 Tenkuu
No Tetsu Go Yokohama Atsumi -
Østbylias Nætte Tinki Winki)
Harmonisk hund Bra hode og utr
Fine ører Velbygget og velutv for
alder velvinklet Fin hale Utm
pelskond Mg bra bevmønster
1-1-CK



Katsumoto's Asahi 21128/07,
24/08/07, Rød Østerlie, Paal,
Sjøvegen 28, 7053 Ranheim Nagel,
Laila, 3092 Sundbyfoss (NORD
UCH SV-01 FINV-03 Explorer's Hiro
- N UCH Tatsumaki's Akihime)
Ganske stor hann Vakkert hode og
utr Fine ører Velutv kropp for alder
Korr hale Normalt vinklet Bra pels og
farge og bev seg fint
1-3-HP

APEN KLASSE - HANNHUND

- 55 **Stämmlock Etsuo** S63342/2006,
28/09/06, Rød Helene Lundin/ Lena
Sonefors, Svartelandsvägen 70, 263
93 Höganäs, Sverige Lena Sonefors,
Sverige (VDHDCNHSI
Satonoshunkou Go Okazaki
Aonosou - Stämmlocks Dikusha)
Hann m bra hode og utr Fine ører
Bra prop Tilstr vinklet Bra hale og
bev seg bra, men kunne hatt litt mer
entusiasme Bra pels og farge
1



JPCH Kurokaidou Go Bingo Kamishimasou S13402/2009,
25/07/06, Black And Tan Paula Å Og Daniel Granqvist, Meeri Pistokoski & Toshinori Omura, Lundagårdsvägen 23, 70229 Örebro, Sverige Kanzi Takahashi, Japan (Kurotemmaru Go Bingo Kamishimasou - Kuroyuri Go Bingo Kamishimasou)
Trivelig hann med bra hode og utr Fine ører Fin hals og rygglinje Sabelhale Tilstr kropp og vinkling Bra bevmønster Fin pels og farge Velsvist
1-4



Østbylias Tøffe Zorro 20189/06, 28/08/06, Sort/Tan Lundås, Linda/Skjelbred, Sissel, Eventyrveien 27, 8028 Bodø Skjelbred Karen Og Sissel, 7717 Steinkjer (NORD UCH SV-01 FINV-03 Explorer's Hiro - N UCH NV-02 Østbylias Edle Rosa På Ball)
Flott hann Vakkert hode og utr Fine ører Velutv kropp Velvinklet Utm pelskval Bra bevmønster Fin farge
1-2-CK



Unas Lord Arco 08848/07, 07/02/07, Rød Ulvund, Ranja Og Roger, Vågbø, 6630 Tingvoll Rimstad Unn S Og Asbjørn, 6630 Tingvoll (Ak-Inu-Bas Hitorikko - Pei Fang Sorte Ting)
Mask hanne m vakkert hode og utr Utm prop Kunne hatt litt mørkere øyne Velutv kropp Normal vinklet Ikke i beste pels for dagen Bra bevmønster
1-3-CK



Jutaro Av Enerhaugen 14187/06,
03/06/06, Viltfarget Hovland, Anne/
Bøe, Knut Rune, Uthus-haugen 4,
6887 Lærdal Lang, Christen, 5035
Bergen (Akira Go Ichiokasow Av
Enerhaugen - N UCH Benihidemi Av
Enerhaugen)

Harm noe stor hann av utm type
Herlig hode og utr Fin hals og
rygglinje Normal vinklet Glimtvis mg
gode bev Elegant helhet Fin pels og
farge

1-1-CK-4BHK



Hidekuro Av Enerhaugen

04597/06, 19/12/05,
Black/Tan/Creme Gleditsch, Harriet,
Togangen 39, 1453 Bjørnemyr Lang
Christen, 5035 Bergen
(Mjærumhøgda's Gyoku - Ina No
Kurohime Av Enerhaugen)

Mask hanne med et noe grovt hode
og snuteparti Aning lyse øyne Mg
bra prop God rygglinje Fin hale Bra
front Kunne hatt noe sterkere
bakpart Bev seg noe trangt for
dagen Fin pels

2

CHAMPIONKLASSE - HANNHUND



S UCH Honto-No Raigozu

S24099/2004, 19/02/04, Rød Mona
Urbig, Malmövägen 20, 731 37
Köping, , Sverige Helene Nordwall,
Sverige (Stämmlocks Atarashii
Honto - S UCH Honto-No Zen-Ya)

Flott hund Vakkert mask hode og utr
Utm kropp, rygglinje og hale Velvinklet
Mg bra pelskval Utm bevmønster

1-1-CK-1BHK-CERT-BIM



N UCH Østbylias Raske Nemo

13667/05, 06/06/05, Black & Tan
Skjelbred, Sissel, Dalsve, 7710
Sparbu (N UCH Kitano Del Biagio -
N UCH NV-02 Østbylias Edle Rosa
På Ball)

Mask hanne med bra hode og utr
Aning lavstilt For øvrig velbygd og
velgående God pelskval, men
avrøytet for dagen
1-4-CK

Foto: Skjelbred



N UCH Mjærumhøgda's Yu

Komatsu 14644/02, 28/06/02, Rød
Kommsrud, Lise, Sanderud 4, 2092
Minnesund Mjærum Grete-Sofie,
Mjærum Eivind, 1827 Hobøl (N S
UCH Mjærumhøgda's Koronaka - N
UCH Mjærumhøgda's Canuki)

Snart 7 år gammel hann med bra
hode og utr Bra ører Særdeles
velbygd, velv og velgående Fin pels
og kondisjon
1-6-CK

Foto: Schyttelvik



N S UCH Tenko Av Enerhaugen

13078/04, 22/02/04, Rød Knudsen,
Eirik, Østre Hopsvei 16, 5232
Paradis Lang Christen, 5035 Bergen
(Ståmmlocks Atarashii Honto -
Hideko Av Enerhaugen)

Triv hanne Vakkert hode og utr Gode
prop Velv Utm bevmønster Mg bra
kond, pels og farge
1-2-CK-2BHK



N UCH NV-07 NORDV-07

Hachiman Go Ryuukyuu Uruma

Jkcs-12987/02, 15/08/02, Rød Lang, Christen, Sandviksveien 173, 5035 Bergen Tomimoto, Yuichi, Japan (J CH Banri Go Ryuukyuu Uruma - Meme Go Higo Ebisu)

Fint hode og utr Fine ører Velutv Velbygd Velgående Kunne vært noe mer stab i front Vakker pels og farge 1-3-CK

VETERANKLASSE - HANNHUND



AM CAN NORD UCH NV-03 San Jo

Lucky In Love S29683/2004,

19/10/99, Rød Helene Nordwall Og Christen Lang, Sättra 1504, 76010 Bergshamra, , Sverige Leslie Ann Engen Og Frank Sakayeda, Usa

(AM.CH Bushuugen Go Yokohama Kohase - Mari Go Gold Typhoon)

10 år Super kond for sin alder Herlig hode og utr Vakker hals og overlinje Velansatt hale Velvinklet fram og bak En utm rep for kjønn og rase Mg bra bevmønster Korr pels og farge 1-1-CK-3BHK BIM veteran

JUNIORKLASSE - TISPE



Benihidehime Av Enerhaugen

15047/08, 23/05/08, Rød Kvalheim, Jorunn, Nikolai kirke-almening 5 B, 5003 Bergen Lang Christen, 5035 Bergen (N UCH NV-07 NORDV-07

Hachiman Go Ryuukyuu Uruma - N UCH Jun Av Enerhaugen)

Harmonisk og fem helhet Vakkert hode og utr Velbygd og velbal Meget bra bevmønster Viser seg som en liten prinsesse Fin pels og farge 1-2-CK



Negi-Inu's Li-Qu Yoshi With Kichiko 11096/08, 23/04/08, Sort/Tan Ulleberg-Bøhmer, W/ Schyttelvik, H, Skogvn 10, 2030 Nannestad Ulleberg-Bøhmer, Wenche & Svein/ Løken, Kristian, 2030 Nannestad (Pei Fang Gunther Quick - N UCH Ak-Inu-Bas Daitan Ni Akobo)

Harm søt og fem tise Vakkert hode og utr Godt utv for sin alder Mer urajiro bør komme med alder Mg lovende Mg bra bev
1-3-CK

Foto: Ulleberg-Bøhmer



Ølenskjold's Biki Kashi 28486/08, 27/07/08, Rød Kolås, Karin, Hesbråten, 2120 Sagstua Aareskjold Lars/Tjøtta John Aareskjold, 5582 Ølensvåg (Østbylias Modige Sniff Mac Snusen - Noven's Tenshi Tensai)

Fem med bra hode og utr Utm prop Normal vinklet Velutv for alder Bra pelskval Velvist Bra farge Bev seg bra
1



Hamahide Av Enerhaugen 25757/08, 29/08/08, Rød/ Krem Horne, Trine/ Bertling, Johanne, Maridalsveien 205/104, 0469 Oslo Lang, Christen, 5035 Bergen (Osamu Go Ichikasow Av Enerhaugen - N UCH Benihidemi Av Enerhaugen)

9 mnd tise som er velutv for alder Vakkert hode og utr Velvinklet Utm benst Bev seg med bra steg, men litt uinspirert i varmen Fin pels og farge Bør bli mg bra med tid og utr
1-4-CK



Toyomi's Rinji 18060/08, 28/07/08,
Rød Tveit, Sissel, Lyngmarka 16,
5302 Strusshamn Bjørslund, Runa,
7600 Levanger (Kōtei Av
Enerhaugen - Shira Maina)
Vakkert hode og utr Fine ører Mg
fem Ennå litt smal i front Kunne vært
noe mer v frem Bra bak Velutv kropp
Bra bevmønster Trenger trening i å
la seg håndtere på bordet, blir derfor
vanskelig å bed pga at hun er
usikker for dagen Trekkes kvalbed
2

74 Najanin's Ei Tsuki 23955/08,
24/08/08, Rød Øverland, Wenche,
Kvannsveien 17, 7025 Trondheim
Hauff Hege/ Bøe Svein-Tore Og
Tonje Helene, 3340 Åmot (N UCH
Edeängs Benjamin - Kawai Kinkai)
Fem Bra hode og utr Bra kropp for
alder Normal vinklet frem og bak Bra
hale og bev seg bra God pelskval
Farge under utv
1



Asa No Kuro Suzuka Go Av
Enerhaugen 13562/08, 02/03/08,
Sort/Tan/Krem Kvalheim, Jorunn,
Nikolaikirkealmening 5 B, 5003
Bergen Lang Christen, 5035 Bergen
(NL LUX VDH CH Aso No Ryuuou
Go Takayuuou - Aso No Kana Go
Takayuuou)
Snart 15 mnd tisper Kraftig og velutv
for alder Noe lavt ansatte ører, et
intrykk som forsterker at hun er
motvillig til å vise Noe tilbakelagt
skulder Bra bakpart Bev seg m bra
steg, men kunne hatt litt mer reising
i stå og gå Fin pels og farge under
utv
1



Chako Go Ichiokasow Av Enerhaugen 28946/08, 21/06/08, Rød/Krem Lang, Christen, Sandviksveien 173, 5035 Bergen (N UCH NV-07 NORDV-07 Hachiman Go Ryuukyuu Uruma - Genka Go Ichiokasow Av Enerhaugen)
Sjarm og fem tisper Mg vakkert hode og utr Utm prop Bra v frem og bak Mg bra bevmønster Fin pels og farge Elegant helhet
1-1-CK



Daiichi Kurofujihime Av Enerhaugen 24160/08, 25/06/08, Sort/ Tan/ Krem Lang, Christen, Sandviksveien 173, 5035 Bergen (N UCH Hisakuro Av Enerhaugen - Fujinago Narmenak)
Fem tisper m vakkert hode og utr Velpluss ører Tildtr utv kropp for alder Velpluss hale Normal vinklet Bra pelskval, men noe avrøytet for dagen Mg bra bevmønster
1



Østbylias Yre Kinkai 17256/08, 26/05/08, Rød Skjelbred, Karen/ Skjelbred, Sissel, Fossem, 7717 Steinkjer (Kazakoshi No Suzuteru Go Yokohama - Østbylias Supre Koko)
Søt og fem tisper Vakkert hode og utr Fin hals og rygglinje Velvinklet Viser og bev seg mg bra
1

Foto: Skjelbred



Najanin's Yu Yukimi 23961/08,
12/08/08, Rød Bøe, Tonje Helene,
Trollheggveien 10, 3340 Åmot Hauff
Hege/ Bøe Svein-Tore Og Tonje
Helene, 3340 Åmot (Beniichi Av
Bjødnatun - Najanin's Kimi Musome)
9 mnd tispe m søtt fem hode Fine
ører Velbygd og velprop Valpepels
Mg bra bevmønster Mg søt og
lovene baby I litt godt hold
1



Unas Bella Suki 08394/08,
05/02/08, Sort/Tan Mikkelsen,
Ingerid & Geir, Løkketroken 48,
1815 Askim Rimstad Unn S Og
Asbjørn, 6630 Tingvoll (Østbylias
Tøffe Zorro - Unas Like A Virgin)
Særedes fem Vakkert hode og utr
Gode prop Fin hale Helt avrøytet for
dagen Kunne hatt bedre tilbakelagte
skuldre Bev seg bra fra siden og
bak, noe høy i front
1



Østbylias Værdie Sakura
02241/08, 11/12/07, Sort/Tan Kjøbli,
Mildrid S, Imsdalen, 7760 Snåsa
Skjelbred Karen & Sissel, 7717
Steinkjer (INT NORD UCH FINV-01
Tenkuu No Tetsu Go Yokohama
Atsumi - Østbylias Nætte Tinki Winki)
Bra hode og utr Velplass ører Bra
hals og rygglinje Bra vinklet I fin
pelskval Ville likt noe mer driv i bev,
men dette kan skyldes varmen
1

UNGHUND KLASSE - TISPE



Unas Blackie 08393/08, 05/02/08,
Sort/Tan Frankrig, Cathe,
Hammerenvn 400, 1912 Enebakk
Rimstad Unn S Og Asbjørn, 6630
Tingvoll (Østbylias Tøffe Zorro -
Unas Like A Virgin)
Fem tise Vakkert hode og utr Små
ører Fin hals og rygglinje God kropp
for alder Normal vinklet og
harmonisk helhet
1-4-HP



Najinin's Misa Manami 16064/07,
24/06/07, Rød Ringerike, Torhild Og
Anja, Ekeberg, 1930 Aurskog Hauff,
Hege/ Bøe, Svein-Tore Og Tonje
Helene, 3340 Åmot (N UCH
Edeängs Benjamin - Kawai Kinkai)
Vakker tise Fem hoe og utr
Særdeles velbygd, velutv og
velgående Kunne hatt mer urajiro
1-2-CK



Edeängs Jill S63796/2007,
20/09/07, Rød Korsnes, Bjørn Erik,
Trømborgv 832, 1880 Eidsberg
Yngvesdøtter, Karin Krook, Sverige
(Explorer's Inazuma - Natfjärilen
Betsu Mirai)
Fem tise Vakkert hode og utr
Kunne hatt noe høyere ansatte ører
Mg velprop Fin hale Kunne hatt noe
mer hasevinkel Bra pels Bev seg
ganske bra, men kunne ønske mer
steg bak
1



Genkou Go Shun'you Kensha

Loe1733538, 08/07/07, Sort/Hvit
Knudsen, Gullborg, Østre Hopsv 16,
5232 Paradis Casais, Maria Silvia
Exposito, Spania (INT E PT CH We-
Sedso Xanakonda-Riku - Aso No
Kuroka Go Takayuusou)
Kraffull tisper Vakkert hode og utr
Bra ører Velutv kropp Kunne vært
noe kortere i lenden Velvinklet og
velgående Fin pels
1-3-HP



Kitune's Asa-Emiko S69165/2007,
01/11/07, Rød Nordberg, Roar A,
Styrivegen 39, 2080 Eidsvoll Hjerpe,
Susanne Lindahl, Sverige (Jbax
Chikai-Yorokobi - Noven's Zeni-Go)
Vakkert hode og utr Fem Fine prop
Velutv kropp i noe for godt hold
Tilstr vinkling Bev seg m noe
understilte bakkensbeve Fin pels og
farge Bør få mer selvtilitt
2



Umewaka Kurosachi Av

Enerhaugen 01070/08, 11/11/07,
Sort/Tan /Krem Lang, Christen,
Sandviks-veien 173, 5035 Bergen (N
UCH Mjærumhøgda's Yu Komatsu -
Sachiko Av Enerhaugen)
Vakkert hode og utr Fem
Velplasserte ører Kompakt velutv
kropp Velansatt hale Velv frem og
bak God overlinje Kunne vært aning
kortere i lenden Mg bra bevmønster
Fin pels og farge
1-1-CK-4BTK

- 88 Toyomi's Ori** 16244/07, 23/07/07,
Rød Bjerke, Jan/ Øien, Hanna,
Oskar Skoglysv 9, 2619 Lillehammer
Bjørslund Runa, 7600 Levanger
(Tatsumaki's Akikaze - Shira Maina)
Vakkert hode og utr Fine ører Gir et
noe langstrakt helhetsinntrykk Fin
sabelformet hale Helt uten pels for
dagen Binder seg i rygg i stående og
gående Bev seg understilt bak
2

APEN KLASSE - TISPE



- Habagou's Aki Hana** 02274/07,
02/01/07, Rød Håheim, Heidi Og
Terje, Kongleberget 3, 1727
Sarpsborg Pedersen Bente K/
Jensen-Pedersen Kim, 4879
Grimstad (Tatsumaki's Akikaze -
Kinu Hana Iris)
Fem hode og utr Vel plass ører Bra
prop Binder ryggen i stående og i
bevegelse Nekter å bli håndtert på
bordet Trives ikke og trenger mye
ringtrening Ikke i beste pels for
dagen
2



- Två Alvars Aiko** S14306/2006,
21/12/05, Rød Hultgren, Else Marie,
Romolslia 19 D, 7029 Trondheim
Lundmark, Åsa, Sverige (NORD
UCH SV-01 FINV-03 Explorer's Hiro
- Edeängs Belinda)
Tispe m vakkert hode og utr Velbygd
og velv Dess vstiller hun i alt for godt
hold for dagen, og gir et noe tungt
inntrykk i stående og bevegelse,
dette trekker ned Vakker pels og
farge
1-4



Østbylias Supre Koko 09754/06,
13/04/06, Rød Skjelbred Sissel Og
Karen, Fossem, 7717 Steinkjer
(INT VDH B NL LUX SK PL NORD
CH Shingen Go Chousei Sou -
Østbylias Nætte Tinki Winki)
Fem tise m vakkert hode og utr
Vel plass ører Vel utv kropp Velst ben
Korr hale Bra bevmønster Bra pels
og farge
1-2-CK

Foto: Skjelbred

- 93 Stämmlocks Dikusha**
S54734/2004, 10/08/04, Rød Helene
Lundin, Svartelandsvägen 70, 263
93 Höganäs, , Sverige Lena
Sonefors, Sverige (SV-03 SUCH
Noven's Juuyoubunkazai At Chonix -
SUCH Stämmlocks Akiko)
Vakkert hode og utr Gir et noe lavstilt
helhetsintrykk Rak i front Bra utv
kropp Normal vinklet bak Kunne hatt
noe mer driv i bev Fin pels og farge
2



Honto-No Benimitsu S16612/2007,
06/01/07, Rød Kleemla, Anny
Lindholt, Sannervn. 43, 2335 Stange
Nordwall, Helene, Sverige (AM CÁN
NORD UCH NV-03 San Jo Lucky In
Love - Honto-No Tenkou)
Fem, vakkert hode og utr Fin hals og
overlinje Noe lang i lenden Tilstr
vinklet Kunne hatt mer velbåret hale
Bra pelskval Fin farge Noe hektiske
bev
1



Honto-No Tenkou S67393/2004,
27/10/04, Rød Helene Nordwall Og
Mona Urbig, Sättra 1504, 76010
Bergshamra, , Sverige Helene
Nordwall, Sverige (Stämmlocks
Atarashii Honto - Honto-No Hanako)
Vakkert, fem hode og utr Kompakt
kropp Bra hals og overlinje Fin hale
Velvinklet Gir et aning lavstilt
instrykk Fin pels og farge Bra bev
1



Negi-Inu's Li-Ko Kurojo 25556/05,
29/11/05, Black/Tan Kommsrud,
Lise, Sanderud 4, 2092 Minnesund
Ulleberg, Wenche, 2030 Nannestad
(N UCH Mjærumhøgda's Yu
Komatsu - N UCH Åk-Inu-Bas Daitan
Ni Akobo)
Fem og vakker tispe Bra hode og utr
Velprop Normal vinklet Viser seg bra
Ok bev Fin pels
1-3

Foto. Schyttelvik



Tadako Av Enerhaugen 20538/07,
30/07/07, Rød/ Creme Lang,
Christen, Sandviksveien 173, 5035
Bergen (N UCH NV-07 NORDV-07
Hachiman Go Ryuukyuu Uruma - N
UCH Østbylias Edle Aya)
Vakker tispe med fint hode og utr
Velbalansert og velbygd Velvinklet
Fin hale Utm bevmønster En mg
vakker tispe som dess ikke vil
håndteres i dagen. Derfor plassering
2



Najanin's Kimi Musome 13818/06,
30/03/06, Rød Bøe, Tonje Helene,
Trollheggveien 10, 3340 Åmot Hauff
Hege/ Bøe Svejn-Tore Og Tonje
Helene, 3340 Åmot (N UCH Edeangs
Benjamin - Kawai Kinkai)
Vakker tisper Vakkert hode og utr
Velplasset ører Komp, kraftfull kropp som
dess har litt for mye vekt Fin hale Velv
frem og bak Fint bevmønster, men
overlinjen preges av vekta Fin pels og
farge
1-1-CK-3BTK



Østbyllias Modige Bellami 08347/04,
29/03/04, Viltfarget Sakariassen Tove/
Skjelbred Sissel, Smolan Vestre, 7710
Sparbu Skjelbred Karen Og Sissel,
7717 Steinkjer (N UCH Kitano Del
Bi len Tinge Ling)
Vakkert hode og utr Velplasset ører Fin
hals og rygglinje Fin hale Aning lang i
lenden Bra vinkling og bevmønster
Ikke i beste pels for dagen
1

CHAMPIONKLASSE - TISPE



**NV-07 NORDV-07 Naohime Av
Enerhaugen** 24029/06, 02/10/06,
Rød/Krem Lang, Christen,
Sandviksveien 173, 5035 Bergen
(Akira Go Ichiokasow Av Enerhaugen -
N UCH Noriko Av Enerhaugen)
Flott tisper Vakkert hode og utr Komp,
god kropp Utm overlinje Velvinklet Mg
bra bevmønster Vakker pels og farge I
tipp topp kondisjon
1-1-CK-1BTK-BIR



N UCH Ak-Inu-Bas Daitan Ni

Akobo 18132/02, 05/08/02, Rød
Ulleberg- Bøhmer, Wenche Og
Svein, Skogvn 10, 2030 Nannestad
Høyem Lisbeth/ Aasheim Geir, 7710
Sparbu (N S UCH NV-99 Innisfree
Enterprise - N S UCH NV-00
Soldoggen's Chimpira)
Søt, fem tise Herlig hode og utr
Tllstr vinklet Komp kropp Utm hale
Bra bevmønster Fin pels
1-3-CK



N UCH Honto-No Uchiko

S22052/2005, 29/01/05, Rød
Knudsen, Gullborg, Østre Hopsv 16,
5232 Paradis Nordwall, Helene,
Sverige (AM CAN NORD UCH NV-
03 San Jo Lucky In Love - Dragon
House It's Chili Time)
Vakker tise Fint hode og utr Fin
hals og rygglinje Særdeles velvinklet
og velgående Fin pels og farge
1-2-CK



S UCH Honto-No Momoko

S54215/2003, 16/06/03, Rød Helene
Nordwall Og Anette Wallin, Sättra
1504, 76010 Bergshamra, , Sverige
Helene Nordwall, Sverige (CA DK
NU SU USCH NV-03 San Jo Lucky
In Love - Sherae Chocky Break)
Vakkert hode og utr Fin hals og
rygglinje Velutv kropp Aning lang i
lenden For øvrig velv og velgående
1-4-CK

VETERANKLASSE - TISPE



N S UCH N VCH NORDV-98 Bi len Tinge Ling 08307/98, 23/09/97, Viltfarget Skjelbred, Sissel, Dalsve, 7710 Sparbu Braseth, Gerd, 3370 Vikersund (N S UCH NV-96 SV-97 NORDV-98 Glendalin Fuyu San - ljo lki Av Enerhaugen)
Vakkert hode og utr Velbygd og velv Komp, god kropp Snart 12 år Fantastisk kondisjon for alder Mg bra bev for alder Vakker pels og farge 1-3-HP



N S UCH NORDV-03 NV-05 Ran Av Enerhaugen 08809/97, 16/12/96, Rød Lang, Christen/Nærland, Solvor, Sandviksveien 173, 5035 Bergen Lang, Christen, 5035 Bergen (INT NS UCH SV93 NV95 NORDV95EURV Glendalin Burande - Fujihime Av Enerhaugen)
12,5 år tisque <utrolig god kondisjon for sin alder Herlig hode og utr Velprop Utm rygglinje Bev seg godt 1-2-HP



SUCH Honto-No Zen-Ya S21926/99, 26/01/99, Rød Helene Nordwall, Sättra 1504, 76010 Bergshamra, , Sverige (Ryu Taro Av Enerhaugen - Gendai Av Enerhaugen)
10 år Vakker tisque m herlig hode og utr Utm prop Står og går som en ungdom I fant kond for sin alder Gratulerer til eier 1-1-CK-2BTK-Cert- Ny N UCH og BIR veteran



N UCH Østbylias Edle Aya 23966/00,
07/11/00, Rød Lang, Christen,
Sandviksveien 173, 5035 Bergen
Skjelbred Karen Og Sissel, 7717
Steinkjer (N UCH Saijoto's Hiru No
Taiyonishiki - N S UCH N VCH
NORDV-98 Bi len Tinge Ling)
Vakker tise Vakkert hode og utr
Komp, god kropp I aning godt hold
hvilket tilgis i hennes alder Velv
Glimtvis mg bra bevmønster, men ikke
helt mot for å vise seg i dag I mg god
kond for sin alder Mg god pels og
farge
1-4-HP

OPPDRETTERKLASSE

Kennel Enerhaugen; 49, 69,76,101

Fire ulike kombinasjoner Vakker gruppe Samtlige har herlige hoder og utr Utm prop og er velgående utm pels og farge En velfortjent hederspremie Gratulerer til oppdretter
HP-1

Kennel Honto-No; 56,103,104,109

Vakker gruppe Fire ulike kombinasjoner Herlige hoder og utr Kraftfulle hunder Mg bra bevmønster Et par stk kunne vært noe kortere, men alt i alt en harlig og homogen gruppe En velfortjent hederspremie Gratulerer
HP-2

AVLSKLASSE

N UCH NV-07 NORDV-07 Hachiman Go Ryuukyuu Uruma; 69,76,97,101

Avlshannen har preget sitt avkom med herlig hode og utr Utm prop og bevmønster Hundene er en pryd for rasen
HP-1

NORSK AKITA KLUBB, dommer Eivind Mjærum



Til høyre: **BIR** N S Uch Tenko av Enerhaugen, Eirik Knudsen

Til venstre: **BIM** S Uch Honto-No Momoko, Anette Wallin & Helene Nordwall



Til høyre: **BIR veteran** AM CAN NORD UCH NV-03 San Jo Lucky In Love, Helene Nordwall & Christen Lang

Til venstre: **BIM veteran** S Uch Honto-No Zen-Ya, Helene Nordwall

NORSK AMERICAN AKITA KLUBB, dommer Liz Dunhill



Til venstre **BIR N S** Uch Tenko av Enerhaugen, Eirik Knudsen
Til høyre **BIM N** Uch Jun av Enerhaugen, Jorunn Kvalheim



Til venstre: **BIR veteran S** Uch Honto-No Zen-Ya, Helene Nordwall
Til høyre **BIM veteran AM CAN NORD UCH NV-03** San Jo Lucky In Love, Helene Nordwall & Christen Lang



Kari styrte kiosken, sammen med Per.



Harriet var portrettfotograf og hadde hjelp av Lone



Dommerne Tula Savolainen og Liz Dunhill koste seg ringside.



Vi hadde mange premier som ble delt ut i ringen



Klubbens vandrepremier ble vist frem i sekretariatet..



.. sammen med klubbens effekter.



Ringene er klar for utstilling



Utstillingskomiteen, som ble ringsekretær og skriver....

EVALUERING FRA UTSTILLERNE

Alle utstillere er bedt om å svare på spørsmål om Japanspesialen. Her er svarene som har kommet så langt. Det er ikke for sent å sende inn sine svar!

-Hva synes du om felles påmelding for alle utstillingene? Var skjemaet enkelt å bruke?

*Dette syns jeg er en enkel og lettvinnt løsning

*Påmeldingen var helt grei!

*Bra!! Enkelt å bruke!

*Skjema var ok.

*VELDIG FORNØYD MED Å BRUKE BARE ETT SKJEMA FOR ALLE UTSTILLINGENE. SKJEMAET VAR BRUKERVENNLIG! MEN VILLE VÆRT "PERFEKT" HVIS MAN KAN BETALE ALT-I-ETT OGSÅ.

-Er det OK å få informasjon tilsendt på e-post og nummerlapp/er utlevert på stedet?

*Syns det er en flott løsning

*Ja, det er veldig greit.

*Ja.

*Ja.

*JA! FINT MED "ENKLE" NUMMERLAPPER. SYNES DET BLIR MYE UNØDVENDIG PAPIR NÅR MAN FÅR NUMMER PÅ E-POST FOR FLERE HUNDER, SOM FRA F. EKS NKK.

-Hva synes du om organiseringen av 2 utstillinger på samme dag?

*Slitsomt når man har flere av rasene og "mange" hunder, blir mye stress for Handleren

*Bra!

*Helt ok.

*DET GIKK FINT, SPESIELT NÅR SHIBA VAR I SAMME RINGEN HELE DAGEN

-Med 2 utstillinger på samme dag, må man ta hensyn til at rasene ikke skal bedømmes samtidig. Synes du det ville vært OK å starte kl 0800 og holde på til 1800, for å få avviklet 2 utstillinger?

*Før syns jeg det er var greit, men nå om det er så mange hunder, blir det lange dager og man er utslitt på kvelden

*Det blir litt lenge.

*Ja, viktig at det ikke kolliderer i 2 ringer

*Nei det blir veldig lang dag. Synes det var ok, slik det var med Shiba nå.

*MED START KL 8 VILLE DET VÆRT BEDRE TEMPERATUR, KUNNE HATT PAUSE MIDT PÅ DAGEN OG STARTET NESTE UTSTILLING KL 16.

-Ville du meldt på/ vært på stedet alle dager hvis utstillingen gikk over hele pinsen (3 dager)?

*JA

*Tror ikke det. Nok med to dager

*Nei

*Vi kommer kun utstillingsdagen. Men vi bor i nærområdet.

*NEI. SYNES 2 DAGER PÅ UTSTILLING ER NOK. OG SÅ BLIR DET DYRERE. BÅDE EKSTRA OVERNATTING OG EKSTRA FRIDAG FRA JOBB

-Hva synes du om Hunderfossen som sted for Japanspesialen?

*FLOTT

*Kjempefint!

*Veldig bra. Sentralt midt i landet.

*Bra.

*SUVERENT

- Det var 3 klubber som var arrangører. Har du kommentarer om kiosk, sekretariat, premier eller andre ting

*Shiba klubbens alle små glass var ikke pent. Alt for mye "dill dall". Send heller pengene til røde kors. De andre klubbene hadde ok premier. Mat og servering kunde vart bedre. Bedre kaffe. Kald melk til kaffen etc er en selvfølge. Under en hel dag må det finnes riktig og sunn mat. Kyllingsalater, frukt, grovt brød etc..

*Helt ok.

> **Norsk akitaklubb**, dommer Eivind Mjærum/Tuula Savolainen, lørdag:

*Bra

*EFFEKTIV DOMMER, OK PREMIER, TØRR BIFF

> **Norsk american akita klubb**, dommer Liz Dunhill, lørdag:

*Bra

*DOMMEREN BRUKTE FOR LANG TID, OK NØYTRALE PREMIER

> **Norsk shiba klubb**, dommer Kari Granaas-hansen/Tuula Savolainen, søndag:

*Bra

*Ok dommere.

*EFFEKTIV DOMMER, VAR BEDRE PREMIER I FJØR, BRA MED KALD DRIKKE I KIOSKEN! BRA SALGSEFFEKTER

-Har du andre ting du vil si om Japanspesialen 2009?

*Det burde ikke vært Supreme BIS på Lørdagen med Tuula Savolainen. Det var fortsatt en utstilling igjen dagen etter og neste dags dommer bør være neutral. Hun fikk del i første dagens resultater. Et Supreme BIS bør inkludere samtlige 3 utstillinger og er en fin måte å få alle til å bli til slutten.

*fint arrangement slik det var.

*GODT GJENNOMFØRT!

Jeg syns at felles påmelding var veldig enkelt og greit. Det fungerte bra å få nummerlapp utlevert på stedet, men hadde vært bedre å få alt samlet i posten på forhånd.

Organisering av 2 utstillinger på en dag, syns jeg fungerte utmerket. Ja, det hadde vært ok og startet kl 0800, og avsluttet kl 1800. Jeg hadde nok ikke vært på stedet i 3 dager.

Stedet var helt topp. Og forøvrig var det en koselig og fin utstilling.

Og så vil jeg gjerne rekke en spesiell takk til deg, som svarte meg koselig og høflig, da jeg henvendte meg til deg på e-post for å få info om Japanspesialen. Dette var vår første Japanspesial-utstilling. Fikk tre helt forskjellige svar, og et ganske uhøflig et fra Nkk. Så jeg syns det var helt topp at du sendte meg skjema, og forklarte meg. Tusen takk!

- det gick jättebra att anmäla via nätet

- skulle ønska att det gick at betala alla utställningarna i 1 betalning för att slippa alla extra avgifter

- ok att få allt via mejl

-kiosk och mat - superbt! billigt och gott

-Jobbigt med 3 utställningar på 2 dagar - skulle ønska 3 dagar

-Hunderfossen - fantastisk utställningsplats

-hela arrangemanget var mycket trevligt och trivsamt upplagt. Tack så jättemycket! :)

Vi hadde ei kjempefin helg på Lillehammer med sol og fint vær.

Påmeldinga var grei med informasjon om forskjellig på e-post.

Vi har godt kunne vært på utstilling over 3 dager, så har det kanskje vært litt mindre stress for hundene med 2 utstillinger på en dag i den sterke varmen.

Det er tidlig nok å starte klokka 0900 med tanke på kamming og pussing av hundene før utstilling.

Har ellers ingenting å utsette på om Spesialen.

Hunderfossen er en kjempefin plass for utstilling .

Stor takk til arrangører og dommere.

Vi har tenkt litt omkring japanspesialen, og da særlig om årsmøtetidspunktet i forhold til når shibaklubben har utstillingen. Årsmøtet burde kanskje vært lagt til kvelden/ettermiddagen før shibaspesialen? Felles påmelding var lettvent og lett forståelig. Info på e-post er greit der det er mulig og å få numrene på stedet er også bra (blir ikke glemt hjemme).

Det å ha 2 utstillinger på samme dag synes jeg er ganske anstrengende, særlig i så godt vær. 0800 - 1800 er nå en veldig lang dag, jeg er ikke helt sikker på den. Vi ville kanskje vært der i tre dager (ikke helt sikker).

Hunderfossen er en ypperlig arena for Japanspesialen.

Vi hadde det kjempegøy på japanspesialen, så det var verdt å kjøre 12 timer hver vei :) Her er svar på spørsmålene dine:

-Påmeldingen var grei. Men det hadde nok vært bedre om klubbene kunne samarbeidet slik at du vi bare trengte å betale til 1 kontonr med en sum. Men det er kanskje ikke så lett å få til.

Skjemaet for påmelding var veldig greit, og bra at vi bare trengte å fylle det ut en gang.

-Det var også greit å hente nummerlapp på stedet og få informasjon på e-post. Det er jo slik

NKK også gjør det, og det er bra.

-Det gjorde ikke noe for oss at det var to utstillinger på samme dag. Jeg synes det ble litt dårlig informasjon om når vi skulle ha hunden i ringen når det var to utstillinger på samme dagen. Da burde det vært et program for den samme dagen, slik at du slipper å lese to programmer osv. Det hadde vært greit å bare fått utlevert en katalog for alle utstillingene. Men det var helt greit å holde på hele dagen. Dersom utstillingene hadde vært over 3 dager, hadde vi fortsatt meldt på alle utstillingene.

-Hunderfossen var et kjempeflott sted å ha utstillingen. Håper dere velger samme stedet neste år :) Veldig greit for oss som har barn, da kan vi gå i familieparken også.

-Jeg synes det var litt kluss med at det var 3 arrangører. Jeg synes at dere kunne samarbeidet mer og hatt et program for alle utstillingene.

-Jeg har ikke noen kommentarer til hver enkelt dommer. Det jeg synes er bra på en spesialutstilling, er at dommeren forklarer hvorfor noen blir f.eks bir og hvorfor noen får 2.kval. Dommerene var flinke, og jeg stiller gjerne for dem igjen.

-Ellers må jeg si at grillkvelden med lotteri var kjempekjekk. Det var fine premier. Selv om det er unødvendig å gi katteshampoo når vi er på hundeutstilling :) Det var veldig varmt om dagene, så det hadde kanskje vært en ide å hatt telt e.l. rundt ringen som hundene kunne stått under mens vi ventet på tur.

-Vi kommer garantert tilbake neste år.



-Jeg har aldri vært på Japanspesialen tidligere, men det frister til gjentakelse.

-Skjemaet var helt OK å bruke. Slet litt i starten med å finne ut hvordan jeg skulle melde på til kun en enkelt utstilling, men fant fort ut av det.

-Jeg synes det er helt ok å få tilsendt informasjon på e-post, men vil gjerne på nummerlappen

via e-post også slik som NKK praktiserer.

-Var kun med på en utstilling, så jeg har ingen formening om hvordan det er med to arrangement samme dag.

-Jeg synes Hunderfossen var en utmerket plass å ha utstillingen. God plass og ikke til sjenanse for noen.

-Systemet for påmelding var meget bra, lett forståelige skjemaer og fint at de var sammen. Epostinformasjon er nå vel den enkleste måten i dag. Var på utstilling i regi NKK noen helger etter, da fikk vi også nummerene utlevert i eposten. Det var egentlig ganske kjekt.

-Avviklingen av utstillingene var bra, ihvertfall for oss med bare én hund. Med to på en dag er det større grunn til å bli værende og se på resten så det var egentlig veldig greit. Ikke sikker på om det å begynne 0800 er så ok, men vi får vel til det også. Men det er vel nok med to dager i pinsa?

-Hunderfossen var et veldig bra sted for utstillingen, greit med de fine hyttene og om enn noe varm så ihvertfall bra utstillingsplass :-)

-Har ingenting å utsette på arrangørene ifm kiosk og slikt.-Syntes det var et hyggelig arrangement som gikk pent og pyntelig for seg.

Jag tyckte att den gemensamma anmälan var jättebra! Lätt att förstå och väldigt smidigt. Helt OK att få information på email och nummerlapp på plats.

Rent spontant känner jag att börja kl. 08.00 och hålla på till 18.00 blir för jobbigt för både hundar och människor. Då är det bättre med 3 utställningar på 3 dagar.

-Tilmelding var nem og overskuelig, og det var fint at man kunne tilmelde alle 3 udstillinger samtidig. Også fint at vi kunne betale på selve udstillingen.

-Information var ok, og godt at få det elektronisk.

-Det var fint at udstille 3 gange på 2 dage, specielt når vi kommer så langt fra. Når man kommer til Norge er det nærmest lyst hele døgnet, og specielt i år var det utroligt varmt.

Derfor vil vi foreslå at der næste år afholdes en udstilling om morgenen, og gerne kl. 08.00, og så en aften udstilling fra

kl. 19.00. Det giver hundene en god pause midt på dagen, så de er friske til næste udstilling.

-Vi ville også tilmelde os, hvis udstillingerne gik over 3 dage, men det ville blive noget dyrt for os, da vi skal holde ekstra fri fra jobbet og betale en ekstra overnatning. Derfor mener vi at 3 udstillinger på 2 dage er det bedste.

-Hunderfossen var et rigtigt fint sted at holde udstillingerne, men der var meget få toiletter.

Det kunne være bedre. Vi vil også foreslå at der sælges morgenmad/frukost på udstillingen. Vi ville også gerne have haft et større udvalg at mad midt på dagen.

-Vi var ikke klar over at der kunne afhentes præmier for CK. Det kunne I godt give bedre information omkring.

-Dommerne var ok.

-Alt i alt var vi rigtig godt tilfredse med at være på Japanspecialen 2009

*Syntes det var enkelt og greit å benytte felles skjema til alle 3 utstillinger på nett.

*OK å få info på nett.

*Syntes det blir veldig mye stress for både hunder og folk med 2 utstillinger samme dag. Vi får

heller ikke tid til å kose oss etter utstillingen etter en så lang og anstrengende dag.

*Personlig vil jeg ønske utstillingene over 3 dager og vil da anmelde/stille alle dager. Om det blir 2 utstillinger samme dag neste år kommer jeg sannsynligvis til å kutte ut den ene.

*Husk også at det er verdensutstilling i Danmark neste sommer som kommer tett opp til Pinsen.

*Syntes at alle klubbene hadde fine stands og gjennomførte sine utstillinger på en god måte. (Tross mye stress på Lørdag)

-Felles påmeldingsskjema er veldig bra, spesielt hvis man har flere hunder!

-Det er helt greit å få info på mail og nummelapp på stedet.

-Kjempesmart at shiba var i samme ring på begge utstillingene på lørdag!

-Japanspesialen bør gjøres unna på 2 dager. Er det 3 klubber, så må det bli 2 utstillinger en dag. Bedre det enn å måtte kjøre hjem som en "tulling" for å rekke jobben på tirsdag. Det hender jo at vanlige utstillinger starter kl 8 også. Og jeg har flere ganger stått i oppsamlingsringen både kl 17 og 18. Så hvorfor ikke? Alt er bedre enn 3-dagers!

-Hunderfossen er et flott sted, men det kunne vært tilgang på flere toaletter. Håper Japanspesialen blir fast på Hunderfossen.

-Dommerne dømte OK, men Liz Dunhill var ganske treg.

-Kiosk var OK, men når det ble så varmt ville jeg blitt glad for å få kjøpe en liten skål med potetgull eller noe annet salt snacks.

-Synes det var bedre premier i fjor. Fint når de er uten logo og det var samme på begge klubbene (Japanspesialen 2008) BIR, BIM og BISpremier kan godt ha logo, men ikke CK-premier. De kan være "bruksgjenstander". Vil man ha "suvener" med logo, kan man kjøpe rosetter.



Utstillingsresultater per 12/7

(Resultatene fra NSK er gjengitt med kritikker)

Norsk Kennel Klub Bø 21/02 Doedijs, Rony

Unas Bajazz	1.JK 1.JKK CERT 1.BHK BIM	Anne Humborstad
Negi-Inu's Li-Qu Ryu-Taro	2.JK	N&J Huseland
Honto-No Daimaruou	1.JK 2.JKK CK 2.BHK	Christen Lang
Negi-Inu's Li-Ko Kokunan	1.AK 1.AKK	M & F Algarheim
Beniichi Av Bjødnatun	1.AK 2.AKK	Ingrid Kvitberg
Mjærumhøgda's Sachiko	1.CHK 1.CHKK CK 3.BHK CACIB	Hilde Schyttelvik
Nidhøg's Uyoshi	1.CHK 3.CHKK	Pernille Strickert
Mjærumhøgda's Yu Komatsu	1.CHK 2.CHKK	Lise Kommisrud
Negi-Inu's Li-Qu Yoshi With Kichiko	1.JK 1.JKK CK 2.BTK	Ulleberg-Bøhmer/Schyttelvik
Najanin's Kimi Musome	1.AK 2.AKK CK 3.BTK R.CACIB	Tonje Bøe
Jun Av Enerhaugen	1.AK 1.AKK CERT 1.BTK CACIB BIR	Jorun Kvalheim
Negi-Inu's Li-Ko Kurojo	1.AK 3.AKK	Lise Kommisrud
Najanin's Kiri Musome	1.AK 4.AKK	Ingrid Kvitberg
Ak-Inu-Bas Daitan Ni Akobo	1.CHK 1.CHKK CK 4.BTK	W&S Ulleberg-Bøhmer

Norsk Kennel Klub Bergen 21/03 Finne, Leni

Honto-No Daimaruou	1.JK 1.JKK HP	Christen Lang
Soldoggen's Ojin Tenno	1.JK 2.JKK	G & E Knudsen
Unas Lord Arco	2.AK	R&R Ulvund
Miyagi Go Ichiokasow Av Enerhaugen	1.CHK 2.CHKK CK 2.BHK R.CACIB	Lars J Konradsen
Tenko Av Enerhaugen	1.CHK 3.CHKK CK 3.BHK	Eirik Knudsen
Hachiman Go Ryuukyuu Uruma	1.CHK 1.CHKK CK 1.BHK CACIB BIR	Christen Lang
Benihidehime Av Enerhaugen	1.JK 2.JKK HP	Jorunn Kvalheim
Chako Go Ichiokasow Av Enerhaugen	1.JK 1.JKK HP	Christen Lang
Genkou Go Shun'you Kensha	1.UK 1.UKK	Gullborg Knudsen
Unas Like A Virgin	2.AK	Unn Rimstad
Jun Av Enerhaugen	1.CHK 2.CHKK CK 2.BTK R.CACIB	Jorunn Kvalheim
Naohime Av Enerhaugen	1.CHK 1.CHKK CK 1.BTK CACIB BIM	Christen Lang
Honto-No Uchiko	1.CHK 3.CHKK CK 4.BTK	Gullborg Knudsen
Østbylias Edle Aya	1.VTK 1.VTKK CK 3.BTK	Christen Lang

Norsk Miniatyrhund Klubb Nærbøhallen 04/04 Reyniers, Rita

Shigekazu Av Enerhaugen 0.UK Eikeland, Marita

Norsk Kennel Klub Harstad 18/4 Zake, Ligita

Ramnføløya's Kita No Inova 1.AK 2.AKK CK 4.BHK Turid Pedersen
Soldoggen's Jet Lee 1.AK 4.AKK Anette Kristiansen
Naotetsu Av Enerhaugen 1.AK 3.AKK CK Sandtorv/Mikkelborg
Mjøstrollets Aka Fuyuko 1.AK 1.AKK CERT 2.BHK R.CACIB A&O Frang
Soldoggen's Hirohito 1.CHK 1.CHKK CK 1.BHK CACIB BIR Strand /Walle
Soldoggen's Tentai Tiko 1.CHK 2.CHKK CK 3.BHK Elsa Pedersen
Soldoggen's Pikayama 1.JK 1.JKK HP Camilla Rørvoll
Noven's Pi-Tadaaki 2.UK Bengt Eggen
Soldoggen's Naisu 1.UK 1.UKK HP B&G Forsaa
Soldoggen's Fushigi 1.AK 2.AKK CK 4.BTK P&K Pedersen
Soldoggen's Dôwa 1.AK 1.AKK CERT 2.BTK R.CACIB Marita B Norheim
Soldoggen's Ningyoo 2.AK V&K Larsen
Soldoggen's Hiruko 1.CHK 2.CHKK CK 3.BTK K-O Pedersen/ Walle
Nattfjæriilen Betsu Mikata 1.CHK 1.CHKK CK 1.BTK CACIB BIM TL Strand /P Walle

Norsk Dobermann Klub Stange25/04 Hansen, Kari Granaas

Ichiban Av Bjødnatun 1.UK 1.UKK CERT 1.BHK BIM Odd Arve Haug
Mjøstrollets Bara Tasai 1.JK 1.JKK CK 2.BTK P&K Pedersen
Edeängs Jill 1.UK 1.UKK CERT 1.BTK BIR Bjørn Erik Korsnes

Norsk Welsh Corgi Klubb Stange 26/04 Nathan, Keith

Østbylias Supre Kickapoo 1.AK 1.AKK Christin Aarkvisla

Sundal Hundeklubb 26/04 Svarstad, Per

Østbylias Værdie Kaze 1.UK 1.UKK CERT 1.BHK BIM S&K Skjelbred
Østbylias Yre Kinkai 1.JK 1.JKK HP S&K Skjelbred
Habagou's Ki 1.UK 1.UKK HP Runa Bjørslund
Østbylias Supre Koko 1.AK 1.AKK CERT 1.BTK BIR S&K Skjelbred

Sør-Rogaland Brukshund-Klubb 01/05 Butrimova, Kornelija

Ølenskjold's Baron Rag	0.JK	Kjartan Skjæveland
Toyomi's Kinkai	1.JK 1.JKK CERT 1.BHK BIR	Anders Larsen
Lucky Dragon's Oren	1.AK 1.AKK CERT 1.BTK BIM	Paal Larsen

Hammerfest Og Omegn Hundeklubb 02/05 Granheim, Torbjørn

Mjøstrollets Beni Totoro	3.JK	Anne Lill Pedersen
Soldoggen's Hirohito	1.CHK 1.CHKK CK 1.BHK BIR	T L Strand /P Walle
Soldoggen's Golden Go	1.VTK 1.VTKK CERT 2.BHK	Paul Walle
Soldoggen's Ichi Aki-Kaze	1.AK 1.AKK CERT 1.BTK BIM	Paul Walle

Vest-Finnmark Fuglehundklubb 03/05 Hansen, Kari Granaas

Soldoggen's Hirohito	1.CHK 1.CHKK CK 1.BHK BIR	T L Strand /P Walle
Soldoggen's Golden Go	1.VTK 1.VTKK CERT 2.BHK	Paul Walle
Soldoggen's Fukai Kangae	1.AK 1.AKK CERT 1.BTK BIM	T L Strand /P Walle

Norsk Kennel Klub Kristiansand 09/05 Lindstrøm, Terje

Unas Bajazz	1.JK 1.JKK HP	Anne Humborstad
Kazakoshi No Oujin Go Yokohama Atsumi	1.UK 1.UKK CERT 1.BHK CACIB BIM	Eivind Mjærum
Lucky Dragon's Kato	2.AK	Ole P Sørensen
Katsumoto's Aya	1.UK 1.UKK CK 2.BTK R.CACIB	Laila Nagel
Willemo's Harumi	1.AK 1.AKK CERT 1.BTK CACIB BIR	L Nagel /T Hofslie

Sunnmøre Hundeklubb 23/05 Lindstrøm, Terje

Joseibi	1.JK 1.JKK HP	Yngvar Holtskog
---------	---------------	-----------------

Norsk American Akita Klubb 30/05 Dunhill, Liz

Asa No Kuroteru Go Av Enerhaugen	1.JK 3.JKK	Christen Lang
Fuku Go Ichiokasow Av Enerhaugen	1.JK 2.JKK CK	Hanne E Kaspersen
Daiichi Kuromatsu Go Av Enerhaugen	1.JK	A Whyatt/S Vatne
Ølenskjold's Baron Rag	1.JK 1.JKK CK 4.BHK	K Skjæveland
Soldoggen's Ojin Tenno	1.JK 4.JKK	G&E Knudsen
Negi-Inu's Li-Qu Ryu-Taro	0.JK	N&J Huseland

Katsumoto's Asahi	1.UK 3.UKK	Paal Østerlie
Østbylias Værdie Kaze	1.UK 1.UKK CK	S&K Skjelbred
Takahiro Av Enerhaugen	1.UK 2.UKK	Aud I Hembre
Kurokaidou Go Bingo Kamishimasou	1.AK 1.AKK CERT 2.BHK	Granqvist/Pistokoski/Omura
Jutaro Av Enerhaugen	1.AK 3.AKK CK	Hovland/Bøe
Hidekuro Av Enerhaugen	1.AK	Harriet Gleditsch
Sakura No Taizan Go Sakura Daimonso	1.AK	Lena Sonefors
Stämmlock's Etsuo	1.AK 4.AKK	H Lundin/ L Sonefors
Østbylias Tøffe Zorro	1.AK 2.AKK CK	Lundås/Skjelbred
Honto-No Raigozu	1.CHK 2.CHKK CK	Mona Urbig
Tenko Av Enerhaugen	1.CHK 1.CHKK CK 1.BHK BIR	Eirik Knudsen
Mjærumhøgda's Yu Komatsu	1.CHK 4.CHKK	Lise Kommisrud
Østbylias Raske Nemo	1.CHK 3.CHKK CK	Sissel Skjelbred
Hachiman Go Ryuukyuu Uruma	1.CHK	Christen Lang
San Jo Lucky In Love	1.VTK 1.VTKK CK 3.BHK	Nordwall/Lang
Østbylias Værdie Sakura	1.JK 4.JKK	Mildrid Kjøbli
Benihidehime Av Enerhaugen	1.JK 2.JKK CK	Jorunn Kvalheim
Chako Go Ichiokasow Av Enerhaugen	1.JK 1.JKK CERT 2.BTK	Christen Lang
Daiichi Kurofujihime Av Enerhaugen	1.JK	Christen Lang
Najanin's Ei Tsuki	1.JK	Wenche Øverland
Asa No Kuro Suzuka Go Av Enerhaugen	1.JK	Jorunn Kvalheim
Negi-Inu's Li-Qu Yoshi With Kichiko	1.JK 3.JKK CK	Ulleberg-Böhmer/Schyttelvik
Østbylias Yre Kinkai	1.JK	S&K Skjelbred
Kitune's Asa-Emiko	1.UK 3.UKK CK	Roar Nordberg
Umewaka Kurosachi Av Enerhaugen	1.UK 1.UKK CK	Christen Lang
Genkou Go Shun'you Kensha	1.UK 2.UKK CK	Gullborg Knudsen
Honto-No Tenkou	1.AK 4.AKK	Helene Nordwall
Østbylias Supre Koko	1.AK 1.AKK CK 3.BTK	S&K Skjelbred
Østbylias Modige Bellami	1.AK	Sakariassen/skjelbred
Två Älvars Aiko	2.AK	Else Hultgren
Tadako Av Enerhaugen	1.AK 2.AKK CK	Christen Lang
Stämmlock's Dikusha	1.AK 3.AKK	Helene Lundin
Naohime Av Enerhaugen	1.CHK 2.CHKK CK	Christen Lang

Jun Av Enerhaugen	1.CHK 1.CHKK CK 1.BTK BIM	Jorunn Kvalheim
Honto-No Momoko	1.CHK 4.CHKK	Nordwall/Wallin
Honto-No Uchiko	1.CHK 3.CHKK	Gullborg Knudsen
Ak-Inu-Bas Daitan Ni Akobo		W&S Ulleberg-Bøhmer
Bi Ien Tinge Ling	1.VTK 3.VTKK CK	Sissel Skjelbred
Honto-No Zen-Ya	1.VTK 1.VTKK CK 4.BTK	Helene Nordwall
Østbylias Edle Aya	1.VTK 4.VTKK CK	Christen Lang
Ran Av Enerhaugen	1.VTK 2.VTKK CK	Nærland/Lang

Norsk Akita Klubb 30/5 Mjærum, Eivind

Daiichi Kuromatsu Go Av Enerhaugen	1.JK 3.JKK HP	A Whyatt/S Vatne
Fuku Go Ichiokasow Av Enerhaugen	1.JK 4.JKK HP	Hanne E Kaspersen
Ølenskjøld's Baron Rag	1.JK 2.JKK HP	K Skjæveland
Soldoggen's Ojin Tenno	1.JK	G&E Knudsen
Asa No Kuroteru Go Av Enerhaugen	1.JK 1.JKK CK	Christen Lang
Katsumoto's Asahi	1.UK 2.UKK HP	Paal Østerlie
Østbylias Værdie Kaze	1.UK 1.UKK CK	S&K Skjelbred
Takahiro Av Enerhaugen	1.UK 3.UKK	Aud Hembre
Stämmlock's Etsuo	1.AK 3.AKK	Lundin/Sonefors
Kurokaidou Go Bingo Kamishimasou	1.AK 4.AKK	Granqvist/Pistokoski/Omura
Østbylias Tøffe Zorro	1.AK 2.AKK CK	Lundås/Skjelbred
Jutaro Av Enerhaugen	1.AK 1.AKK CK 2.BHK	Hovland/Bøe
Hachiman Go Ryuukyuu Uruma	1.CHK 2.CHKK CK 4.BHK	Christen Lang
Tenko Av Enerhaugen	1.CHK 1.CHKK CK 1.BHK BIR	Eirik Knudsen
Honto-No Raigozu	1.CHK 3.CHKK CK	Mona Urbig
Østbylias Raske Nemo	1.CHK 4.CHKK CK	Sissel Skjelbred
San Jo Lucky In Love	1.VTK 1.VTKK CK 3.BHK	Nordwall/Lang
Najanin's Ei Tsuki	1.JK 3.JKK HP	Wenche Øverland
Daiichi Kurofujihime Av Enerhaugen	1.JK	Christen Lang
Negi-Inu's Li-Qu Yoshi With Kichiko	1.JK	Ulleberg-Bøhmer/Schyttelvik
Benihidehime Av Enerhaugen	1.JK 1.JKK CK	Jorunn Kvalheim
Chako Go Ichiokasow Av Enerhaugen	1.JK 2.JKK CK	Christen Lang
Asa No Kuro Suzuka Go Av Enerhaugen	1.JK	Jorunn Kvalheim

Østbylias Yre Kinkai	1.JK 4.JKK HP	S&K Skjelbred
U mewaka Kurosachi Av Enerhaugen	1.UK 1.UKK CK	Christen Lang
Østbylias Supre Koko	1.AK	S&K Skjelbred
Østbylias Modige Bellami	1.AK	Sakariassen/skjelbred
Honto-No Tenkou	1.AK 1.AKK CK 3.BTK	Helene Nordwall
Stämmlock's Dikusha	1.AK 4.AKK CK	Helene Lundin
Negi-Inu's Li-Ko Kurojo	1.AK 2.AKK CK	Lise Kommisrud
Tadako Av Enerhaugen	1.AK 3.AKK CK	Christen Lang
Honto-No Uchiko	1.CHK 2.CHKK CK 2.BTK	Gullborg Knudsen
Naohime Av Enerhaugen	1.CHK 4.CHKK CK	Christen Lang
Jun Av Enerhaugen	1.CHK 3.CHKK CK	Jorunn Kvalheim
Honto-No Momoko	1.CHK 1.CHKK CK 1.BTK BIM	Nordwall/Wallin
Ak-Inu-Bas Daitan Ni Akobo	1.CHK 9.CHKK CK	W&S Ulleberg-Bøhmer
Honto-No Zen-Ya	1.VTK 1.VTKK CK 4.BTK	Helene Nordwall
Ran Av Enerhaugen	1.VTK 4.VTKK	Nærland/Lang
Bi Ien Tinge Ling	1.VTK 3.VTKK HP	Sissel Skjelbred
Østbylias Edle Aya	1.VTK 2.VTKK CK	Christen Lang

Norsk Kennel Klub Drammen 06/06 Lang, Christen

Ichiban Av Bjødnatur	1.UK 1.UKK	Odd A haug
Beniichi Av Bjødnatur	2.AK	Ingrid Kvitberg
Soldoggen's Zetetsu	1.AK 3.AKK	Geir Hansen
Chonix Chuu-Sami	1.AK 1.AKK CERT 1.BHK BIM	Anna Mattson
Negi-Inu's Li-Ko Kokunan	2.AK	M & F Algarheim
Kurokaidou Go Bingo Kamishimasou	1.AK 2.AKK CK 2.BHK	Granqvist/Pistokoski/Omura
Mjærumhøgda's Sachiko	1.CHK 1.CHKK	H Schyttelvik
Negi-Inu's Li-Qu Yoshi With Kichiko	2.JK	Ulleberg-Bøhmer/Schyttelvik
Negi-Inu's Li-Ry Hikari	2.UK	Ulleberg-Bøhmer
Edeängs Jill	1.UK 2.UKK	B-E Korsnes
Genkou Go Shun'you Kensha	1.UK 1.UKK CERT 1.BTK CACIB BIR	Gullborg Knudsen
Najanin's Kiri Musome	2.AK	Ingrid Kvitberg
Taichung Spring Affair	1.AK 1.AKK CK 2.BTK R.CACIB	Paula Granqvist
Negi-Inu's Li-Ko Kurojo	1.AK 2.AKK CK 3.BTK	Lise Komisrud

Tromsø Hundeklubb 13/06 Deschuymere, Normann

Soldoggen's Qosmos	1.JK 1.JKK CK 9.BHK	Mathiasen/Aarberg
Soldoggen's Emi No Encho	1.AK 2.AKK CK 4.BHK	Walle/Strand
Naotetsu Av Enerhaugen	1.AK 3.AKK CK 9.BHK	Sandtorv/Mikkelborg
Soldoggen's Jet Lee	1.AK 1.AKK CERT 3.BHK	Anette Kristiansen
Nattfjårielen Akakabuto	1.CHK 2.CHKK CK 9.BHK	T Eggenheim/ P Walle
Soldoggen's Hirohito	1.CHK 1.CHKK CK 1.BHK BIR	Walle/Strand
Nattfjårielen Chujitsu	1.VTK 1.VTKK CK 2.BHK	Paul Walle
Soldoggen's Riisanna	1.JK 1.JKK CERT 1.BTK BIM	Walle/Strand
Soldoggen's Fukai Kangae	1.CHK 1.CHKK CK 2.BTK	Walle/Strand
Soldoggen's Kyocera	1.CHK 2.CHKK CK 3.BTK	Paul Walle

Norsk Dalmatiner Klubb Tromsø 14/06 Harris, Dominic

Soldoggen's Emi No Encho	1.AK 1.AKK CERT 2.BHK	Walle/Strand
Soldoggen's Hirohito	1.CHK 1.CHKK CK 1.BHK BIM	Walle/Strand
Soldoggen's Fukai Kangae	1.CHK 1.CHKK CK 1.BTK BIR	Walle/Strand
Soldoggen's Kyocera	1.CHK 2.CHKK CK 2.BTK	Paul Walle

Surnadal Og Rindal Hundeklubb 20/06 Nielsen, Kim Vigsø

Najanin's Ei Tsuki	1.JK 2.JKK HP	Wenche Øverland
Østbylias Yre Kinkai	1.JK 1.JKK CERT 1.BTK BIR	S&K Skjelbred

Oppdal Hundeklubb 21/06 Zidar, Zeljka

Østbylias Yre Kinkai	1.JK 2.JKK CK 2.BTK	S&K Skjelbred
Najanin's Ei Tsuki	1.JK 1.JKK CERT 1.BTK BIR	Wenche Øverland

Salten Brukshundklubb 20/06 Oates, Seamus

Soldoggen's Mitsumaru	1.UK 1.UKK CK 4.BHK	Hege Arntsen
Soldoggen's Jet Lee	1.AK 1.AKK CERT 2.BHK	Anette Kristiansen
Soldoggen's Tentai Tiko	1.CHK 2.CHKK CK 3.BHK	Elsa Pedersen
Soldoggen's Hirohito	1.CHK 1.CHKK CK 1.BHK BIR	Walle/Strand
Soldoggen's Ningyoo	1.UK 1.UKK CK	V&E Larsen
Soldoggen's Mini-Meta	2.AK	Per Pedersen

Soldoggen's Imoto Amai	1.AK 1.AKK CERT 4.BTK	A-K & T Seljeås
Soldoggen's Ichi Aki-Kaze	1.CHK 1.CHKK CK 1.BTK BIM	Paul Walle
Soldoggen's Kyocera	1.CHK 2.CHKK CK 2.BTK	Paul Walle
Soldoggen's Hiruko	1.CHK 3.CHKK CK 3.BTK	Pedersen/ Walle
Norsk Terrier Klub Bodø 21/06 Christensen, Gert		
Soldoggen's Mitsumaru	1.UK 1.UKK HP	Hege Arntsen
Soldoggen's Jet Lee	1.AK 1.AKK	Anette Kristiansen
Soldoggen's Tentai Tiko	1.CHK 1.CHKK CK 1.BHK BIR	Elsa Pedersen
Soldoggen's Ichi Aki-Kaze	1.CHK 1.CHKK CK 1.BTK BIM	Paul Walle
Soldoggen's Hiruko	1.CHK 2.CHKK CK 2.BTK	Pedersen/ Walle
Soldoggen's Kyocera	1.CHK 3.CHKK CK 3.BTK	Paul Walle

Utenlandske resultater som ønskes tellende på listen må sendes til eirik@shibatroll.com For resultater i Finland, Sverige og Danmark er det nok å vise til utstilling, sted og dato. Resultater fra øvrige land må dokumenteres med kritikk og komplett katalog.



My nyter naturen Foto Terje Håheim

Årets utstillingsshiba per 12/7 (Ingen utenlandske resultater)

Nr	Tot	Uts	Hund	Eier
1	48	5	Tenko Av Enerhaugen	Eirik Knudsen
2	40	5	Soldoggen's Hirohito	Walle/Strand
3	32	4	Jun Av Enerhaugen	Jorunn Kvalheim
4	23	2	Naohime Av Enerhaugen	Christen Lang
5	23	5	Najanin's Kimi Musome	Tonje Bøe
6	18	3	San Jo Lucky In Love	Nordwall/Lang
7	15	2	Kurokaidou Go Bingo Kamishimasou	Granqvist/Pistokoski/Omura
8	15	3	Honto-No Zen-Ya	Helene Nordwall
9	15	3	Soldoggen's Fukai Kangae	Walle/Strand
10	15	3	Soldoggen's Ichi Aki-Kaze	Paul Walle
11	15	4	Soldoggen's Kyocera	Paul Walle
12	14	3	Kazakoshi No Oujin Go Yokohama Atsumi	Eivind Mjærum
13	13	2	Genkou Go Shun'you Kensha	Gullborg Knudsen
14	13	2	Hachiman Go Ryuukyuu Uruma	Christen Lang
15	13	3	Honto-No Uchiko	Gullborg Knudsen
16	13	3	Soldoggen's Tentai Tiko	Elsa Pedersen
17	12	1	Honto-No Momoko	Nordwall/Wallin
18	12	1	Honto-No Raigozu	Mona Urbig
19	12	2	Jutaro Av Enerhaugen	Hovland/Bøe
20	11	2	Honto-No Daimaruou	Christen Lang
21	11	2	Østbylias Supre Koko	S&K Skjelbred
22	11	3	Soldoggen's Hiruko	Pedersen/ Walle
23	10	2	Soldoggen's Jet Lee	Anette Kristiansen
24	9	1	Chako Go Ichiokasow Av Enerhaugen	Christen Lang
25	8	1	Chonix Chuu-Sami	Anna Mattson
26	8	1	Nattfjärilen Betsu Mikata	TL Strand /P Walle
27	8	1	Soldoggen's Riisanna	Walle/Strand
28	8	1	Unas Bajazz	Anne Humborstad
29	8	2	Ichiban Av Bjødnatun	Odd A Haug
30	8	2	Østbylias Yre Kinkai	S&K Skjelbred

31	7	2	Soldoggen's Fushigi	Per og Kari Pedersen
32	6	1	Honto-No Tenkou	Helene Nordwall
33	6	1	Miyagi Go Ichiokasow Av Enerhaugen	Lars J Konradsen
34	6	1	Mjæstrollets Aka Fuyuko	Anne&Olav Frang
35	6	1	Nattfjärilen Chujitsu	Paul Walle
36	6	1	Negi-Inu's Li-Qu Yoshi With Kichiko	Ulleberg-Bøhmer/Schyttelvik
37	6	1	Soldoggen's Dôwa	Marita B Norheim
38	6	1	Taichung Spring Affair	Paula Granqvist
39	5	1	Edeängs Jill	Bjørn Erik Korsnes
40	5	1	Najanin's Ei Tsuki	Wenche Øverland
41	5	1	Toyomi's Kinkai	Anders Larsen
42	5	1	Willemo's Harumi	L Nagel /T Hofsl
43	5	2	Soldoggen's Emi No Encho	Walle/Strand
44	5	2	Soldoggen's Golden Go	Paul Walle
45	4	1	Lucky Dragon's Oren	Paal Larsen
46	4	1	Mjærumhøgda's Sachiko	Hilde Schyttelvik
47	4	1	Negi-Inu's Li-Ko Kurojo	Lise Komisrud
48	4	1	Østbylias Edle Aya	Christen Lang
49	4	1	Østbylias Værdie Kaze	S&K Skjelbred
50	3	1	Katsumoto's Aya	Laila Nagel
51	3	1	Mjæstrollets Bara Tasai	P&K Pedersen
52	3	1	Soldoggen's Ojin Tenno	G & E Knudsen
53	3	1	Umewaka Kurosachi av Enerhaugen	Christen Lang
54	3	1	Ølenskjold's Baron Rag	K Skjæveland
55	2	1	Ak-Inu-Bas Daitan Ni Akobo	W & S Ulleberg-Bøhmer
56	2	1	Ramnfløya's Kita No Inova	Turid Pedersen
57	2	1	Soldoggen's Imoto Amai	A-K & T Seljeås
58	2	1	Soldoggen's Mitsumaru	Hege Arntsen

ÅRETS BRUKSSHIBA!

Husk å sende inn resultater til
eirik@shibatroll.com



Fødte kull



Christen Lang

Sandviksveien 173, 5036 Bergen

Telefon: 55 95 17 01

Mobil: 909 81 295

E-post: chr-lan@online.no

Webadresse: www.enerhaugen.net

Kull 1: Født 19/6

4 hanner, alle røde

Far: Hachiman Go Ryuukyuu Uruma

Mor: Sachibeni av Enerhaugen

Kull 2: Født 30/6

3 hanner, 2 tisper, alle røde

Far: Honto-No Daimaruou

Mor: Tadako av Enerhaugen

Kull ventes



Valper ventes ca 15. august

Far: Østbylias Raske Nemo

Mor: Najanin's Kimu Musome

Tonje Helene Bøe

Heggveien, 3340 Åmot

Telefon: 32 78 57 83

Mobil: 938 61 055

E-post: thbshetlands@hotmail.com

Webadresse: www.freewebs.com/najanin



Valper ventes 29. juli

Far: Kazakoshi No Oujin Go Yokohama
Atsumi

Mor: Willemo's Nytula

Tove Nyvoll og Tom Hofslie

Anholt, 3160 Stokke

Telefon. 33 33 52 29

Mobil: 920 40 545

E-post: tom@willemo.no

Webadresse: www.willemo.no



Pass dere, for nå kommer jeg!

RETUR: NSK v Terje Håheim
Kongleberget 3, 1727 Sarpsborg