

SHIB-A-VISA

NUMMER 2 - 2017

ÅRGANG 2017





HUSK Å BRUKE #SHIBAVISA NÅR DU POSTER BILDER PÅ INSTAGRAM. KANSKJE ER DET DITT BILDE SOM BLIR VIST I NESTE UTGAVE AV AVISA. BRUK OGSÅ GJERNE #NORSKSHIBAKLUBB SÅ ER DET KANSKJE DITT BILDE SOM BLIR DELT PÅ KLUBBENS INSTAGRAMKONTO.

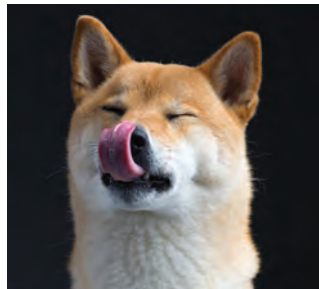

INNHOLDSFORTEGNELSE

LEDEREN HAR ORDET	SIDE 4
REDAKTØREN HAR ORDET	SIDE 5
KONTAKTLISTE	SIDE 6
JAPANSPEIALEN 2017	SIDE 8
KRITIKKER FRA SPEIALEN	SIDE 12
SMELLER/NOSE WORK KURS	SIDE 38
ORDINÆR BLODSPORPRØVE 2017	SIDE 40
ÅRETS UTSTILLINGSHUND	SIDE 42
JAVISST KAN DU TRENE VALPEN	SIDE 44
HJEMME ALENE	SIDE 48

FORSIDEBILDET: CHRISTEN LANG, EIVIND MJÆRUM OG BENTE VEDAL
SAMMEN MED BIR OG BIS (TETSU OG LADY)
FOTO: GRO KARETE BRÅTVEIT

BAKSIDEN ER PRYDET MED NOEN AV BILDENE FUNNET PÅ INSTAGRAM MED
#SOMMERSHIBA17

ANNONSEPRISER:

HELSEIDE I ENKELTNUMMER: 100,-
HELSEIDE HELÅRSANNONSE: 300,-
HALVSEIDE I ENKELTNUMMER: 75,-
HALVSEIDE HELÅRSANNONSE: 250,-
KOMMERSIELLE ANNONSER: 3 X PRIS

KLUBBEN PÅ NETT:

WWW.NORSKSHIBAKLUBB.NO
KLUBBENS KONTO: 9486 05 45343

VI TAR SVÆRT GJERNE IMOT STOFF TIL AVISA
SEND EN MAIL TIL: REDAKTOR@NORSKSHIBAKLUBB.NO

LEDEREN HAR ORDET



Hei alle sammen.

Jeg håper alle har hatt en fin sommer med mange gode opplevelser. Artig for både to og firbeinte. Vi har reist litt rundt i Sverige og Norge, gått masse turer og virkelig kost oss.

Det var en gledelig overraskelse å se et slikt oppmøte og engasjement på årets årsmøte. Slik jeg har forstått det var det nærmest for rekord å regne.

I den forbindelse vil jeg benytte anledningen til å takke alle styremedlemmene som takket av under årsmøtet. Tusen takk for flott arbeid! Jeg vil også ønske alle nye styremedlemmer velkommen og jeg håper på et godt samarbeid i året som kommer.

Beklageligvis måtte vi avlyse årets oppdretterseminar. Nok en gang på grunn av dårlig oppslutning. Jeg håper at vi kan få innspill fra dere, klubbens medlemmer på hva vi evt. kunne gjort bedre med

programmet. Noe dere skulle ønske vi hadde med, en spesiell foreleser el.

Håper vi får muligheten til å sette opp et nytt om ikke alt for lenge. Det neste det jobbes med nå er vel en dommerkonferanse.

Vi i styret ønsker oss tilbakemeldinger fra klubbens medlemmer slik at vi vet hva dere ønsker vi skal jobbe med.

Ønsker alle en fin høst!

Mvh/ Frank Yoshi Møllevik



REDAKTØREN HAR ORDET



Hei godtfolk!

Da håper jeg alle har hatt en trivelig sommer, enten man har "nytt" vært i Norge eller sydligere strøk.

Denne utgaven av Shib-a-visa er i hovedsak viet Japanspesialen. Jeg lovet også i forrige utgave en artikkel om dominans hos hund. Den har jeg desverre ikke fått ennå så den kommer nok i neste utgave.

I disse dager er det slutt på båndtvang (i teorien) de fleste steder i landet. Håper de fribente nå kan få løpe litt fritt der det er mulig. Våre to har tjuvstarta... uten lov! Heldigvis har det gått bra alle gangene. En langline er ikke å forakte!

Tusen takk til de av dere som bidrar med stoff til avisa. Jeg tar gjerne imot mer. Enten det er bilder, artikler, tips

til artikler eller annet dere vil dele med resten av shibamiljøet.

Siden forrige nummer har klubben arrangert et vellykka kurs i spesialsøk. Nå settes det opp et nytt og jeg håper folk melder seg på. Å trene sammen med andre med samme rase er veldig gøy!

#sommershiba17 har vært artig å følge med på. Mange trivelige sommerbilder.

*Kamilla Ellingsen
Kine S. Risvold
Stina Lande
Lisa Abrahamsen
Susanne Larsen*

- en liten hilsen er på vei til dere, som takk for bidraget!

Vil ønske alle medlemmer en god høst. Så ses vi kanskje på shibatreff?

- Gro Karete



KONTAKTPERSONER

STYRET

LEDER:

Frank Yoshi Møllevik
Telefon: 47 89 66 65
E-post: frank.mollevik@mrcglobal.com

NESTLEDER:

Wenche Ulleberg-Bøhmer
Telefon: 95 30 66 71
E-post: ulleberg.bohmer@gmail.com

SEKRETÆR:

Lisbeth Høyem
Klubbens adresse:
Steinkjervegen 1217
7710 SPARBU
Telefon: 91 71 62 84
E-post: sekretar@norskshibaklubb.no

KASSERER:

Amanda Wad Henriksen
Telefon: 92 24 11 17
E-post: aw.henriksen@gmail.com

STYREMEDLEM:

Hege Urdal
Telefon: 41 41 71 24
E-post: hegeurd@gmail.com

STYREMEDLEM:

Vanja Marie Sigvartsen
Telefon: 95 16 22 17
E-post: vanja2905@hotmail.com

STYREMEDLEM:

Frida Dybedal
Telefon: 90 07 02 53
E-post: fridadybedal@gmail.com

1.VARAMEDELEM:

Helle Slettvoild
Telefon: 97 18 23 10
E-post: hellesle@hotmail.com

2.VARAMEDELEM:

Mette Vedal
Telefon: 47 29 48 51
E-post: m.vedal@hotmail.com

3.VARAMEDELEM:

Annika B.-Wiik Fagernes
Tlf: 47 07 47 70
E-post: annikawiik@hotmail.com

DISTRIKTSKONTAKTER

ØSTLANDET: OSLO, AKERSHUS,
BUSKERUD, ØSTFOLD, VESTFOLD,
HEDEMARK, OPPLAND

Maiken F. Brenden

Telefon: 98 49 95 92
E-post: maiken.brenden@hotmail.com

VESTLANDET: HORDALAND, SOGN
OG FJORDANE

Gullborg R. Knudsen

Telefon: 92 85 49 11
E-post: g.r.knuds@gmail.com

SØR-VESTLANDET: ROGALAND

Gro Karete Bråtveit

Telefon: 91 61 46 83
E-post: redaktor@norskshibaklubb.no

SØRLANDET

Bente Kittelsen Pedersen

Telefon: 45 86 05 45

E-post: shiba.habagou@outlook.com

AKTIVITETSKONTAKT

SØRLANDET

Tone B. Nilsen

Telefon: 48 15 31 90

NORD-NORGE: NORDLAND,

TROMS, FINNMARK

Lone Fillipsen

Telefon: 99 59 40 74

E-post: hfillips@online.no

MIDT-NORGE: TRØNDELAG, MØRE

OG ROMSDAL

Sissel Skjelbred

Telefon: 97 56 70 22

E-post: k-svends@online.no

ANDRE KONTAKTPERSONER

AGILITY

Lise Kommisrud

Telefon: 91 68 70 47

E-post: lisekom@online.no

LYDIGHET

Sissel Skjelbred

Telefon: 97 56 70 22

E-post: k-svends@online.no

UTSTILLING

Wenche Ulleberg-Bøhmer

Telefon: 95 30 66 71

E-post: ulleberg.bohmer@gmail.com

BRUKS

Laila Nagel

Telefon: 91 66 85 79

E-post: laila@kennelkatsumoto.com

VALPEFORMIDLER

Christen Øvre Johansen

Telefon: 41 10 02 79

E-post:

valpeformidler@norskshibaklubb.no

SUNNHETSUTVALGET

Lisbeth Høyem

Telefon: 91 71 62 84

E-post: shiba@akinuba.no

Gitte Hjorth Sørensen

Telefon: 90 75 66 99

E-post: vanitycollies@hotmail.com

Ann Margot Whyatt

Telefon: 92 03 07 72

E-post:

annmargot.whyatt@internationalsos.com

JAPANSPEIALEN 2017

Årets Japanspesial fant sted den første helgen i juni, Pinsehelgen. Som vanlig ble helgen innledet med årsmøte og det var gledelig å se at så mange var engasjerte og stilte opp. Nytt styre ble valgt og man diskuterte bla. navnebytte og avl. Tror alle som deltok var enige i at det var informativt og nyttig. Et slikt engasjement liker hvert fall undertegnede.

Været var bedre enn fjoråret og det var generelt veldig god stemning hele helgen. Det var gøy å følge med på utstillingene fra sidelinja.

Pinseaften var det også grilling på kvelden. Nytt av året var en stafett arrangert av Vibeke Standal. Her var det shibaklubben mot akitaklubben (vi hopper over hvem som vant...) og dette var et innslag jeg tror vi alle syntes var morsomt! Ekstra gøy når man har så sporty deltakere som stiller opp.

Det ble som vanlig lotteri på kvelden. I år ble det rett og slett helt utsolgt! Hadde man hatt flere blokker med lodd ville nok disse også forsvunnet. Masse fine premier, men den gjeveste var det klubbens nye kasserer som stakk av med. Førstepremien var en weekend på hytte i fjellheimen.

Søndagen var siste utstillingsdag. En superhelg ble avsluttet med litt regnvær, men heldigvis ikke før vi satt i bilen på veg hjem. Gleder oss til neste år!



Årets utstillingshund og Jr.unghund 2016; Tetsuyuki av Enerhaugen (Trøy). Fv: Lars Bersvendsen og Vanja Marie Sigvartsen, eiere



Årets veteran; Negi-Inus Li-Ry Hikari, Svein-Thore Ulleberg-Bøhmér mottok prisen.



Foto: Laila Nagel

Arets oppdretter 2016; Kennel Enerhaugen v/Christen Lang



Foto: Laila Nagel

Arets brukshund eies av Laila Nagel



BIR OG DM, Tetsu og Lady, med Christen Lang og Bente Vedal. I midten, dommer Eivind Mjærum

Foto: Laila Nagel



JAPANSPEIALEN 2017





KRITIKKER - JAPANSPESIALEN 2017

Dommer: Eivind Mjærum

6-9 mnd Hannhund



Katalog nr 6002
Ølenskjold's Wagyu
NO31107/17,
F:29/11-16
E: Paulsen, Tone
O: Tjøtta, John Aareskjold/
Aareskjold, Lars,4345 Bryne
(N SE DK UCH Shibatroll's
Balder- N UCH Saikoume Go
Koshiwasou)

Utmerket type, Vel 6 mnd, Mg prop, Vak. Hode, Saksebitt, Vel pl ører, Vel form bryst, Bra vinkl, God benst, Bev m/bra for alder, Bra pels og farge

Særdeles lovende valp nr 1 i klassen, Beste hannvalp BIR, BIS VALP



IKKE MØTT TIL FOTOGRAFERING

Katalog nr 6003
Ølenskjold's Vinni NO56452/16
F:03/11-16
E: Saxeide, Geir
O: Tjøtta, John Aareskjold/
Aareskjold, Lars,4345 Bryne
(N UCH Tetsuya Go Koshi-
wasou- C.I.B N DK UCH
NV-11-13 NJV-11 Ølenskjolds
Geisha)

Utm type 7 mnd, Vel utv for alder, God prop, Godt hode, Vel pl ører, Vel form byst, Sterk overl, Velb hale, Bev rase typ eff, God pels for alder

Særdeles lovende nr 2 i klassen

4-6 mnd Tispe



Katalog nr 6004
Shibatroll's Zephira
NO30743/17
F:30/12-16
E: Knudsen Gullborg Richard-
sen
O: Knudsen Gullborg & Eirik/
Blomli Birte, 5232 Paradis
(Shibatroll's Raven Of Tengai-
S-Ayaka Go Samurai Spirit)

Utm type, G prop, Vakker silu,
Fem, Sterk overl, G benst, G
poter, Bev sine steg når vil,
Utm pels, Black tan.

Særdeles lovende nr 1 i klas-
sen nr 2 beste tispevalp



Katalog nr 6005
Chonix Yoshino SE14099/2017
F:06/01-17
E: Nagel Laila
O: Mårtensson Annika, Sverige
(S UCH Noven's Yamazaki
Mineto- Chonix Ono Kiwa)

Utm type, Mg kjønnsp, Vakkert
hode utr, Saksebitt, God kropp,
Sterk overl, Bev med fine steg
når hun vil, God Pels

Særdeles lovende nr 2 i klas-
sen

6-9 mnd Tispe



Katalog nr 6006
Suikouhime Go Koshiwasou
Ureg1/17
F:03/12-16
E: Skyttelvik Hilde
O: Yousuke Kobayashi, Japan

Utm type, Velbygd harm, Gode prop, H lengde, Fem, G utr, Kan strekke mer på bena, God kropp, Velform bryst, God benst, Harm bev, Paralell for bak

Jr klasse Hannhund



Katalog nr 0240
Kichiko's Katsu Kage
NO51207/16
F: 31/08-16
E: Eirik Knudsen & Gullborg
Richardsen Knudsen
O: Schyttelvik Hilde, 3474 Åros
(N UCH Tetsuya Go Koshiwasou- N UCH NJV-14 Kichiko's Ei Katsuko)

Mg type, Trenger en del tid, Vøks inn i seg selv, Ganske høy, Mask hode, God kropp men trenger masse, Sterk overl, Bra bev når han viser, Hunden trenger mer ringtrening, Spes tannvisn, Ikke i beste pels.

VG, 4 konk



Katalog nr 0241
Shibatroll's Warrior At Heart
NO45409/16
F: 19/05-16
E: Lande Stina
O: Knudsen Gullborg Richard-
sen/Blomli Birte, 5232 Paradis
(Q-I Am Legend Incipita Vita-
S-Ayaka Go Samurai Spirit.)

Utm type, Ganske stor, B/T
farge, Fin helhet, Mask, G utr,
Sakse bitt, Velf bryst, G kropp
benst, Harm bev, Velb hale, G
pels for alder.

Exc, 1 konk



Katalog nr 0242
Choutenriki Go Bousou Hachik-
ensou JKCJS12510/16-0
F:03/09-16
E: Steinar Vatne, Irene Smith-
Jahnsen, Ann Margot Whyatt
O: Narashinoshi, Takashi Tojo,
Japan
(Taki No Fukuhomaregot-
sugarutakiisou- Etsuka Go
Nansou Satomien)

Utm type, Trenger med tid for
utv, Mask hode utr, G kropp, G
benst, Sterk overl, Mg bev, Ok
pels alder årstid.

Exc, 2 konk



Katalog nr 0243
Negi-Inu's Mamoru Taro
NO38403/16
F: 17/03-16
E: Haug Astrid Alice
O: Ulleberg-Bhømer Wenche
og Svein / Løken Kristian, 2030
Nannestad
(N UCH Eiichi Go Av Ener-
haugen-Negi-Inu's Ly-Ne Ichi
Utahime)

Utm type, Ganske stor, Mask,
G hode, Utr forhold alder, G
prop høyde/lengde, Saksebitt,
Velpl ører, G kropp, Sterk overl,
G benst, Ung bev, Ok pels
alder årstid.

Unghund klasse Hannhund



IKKE MØTT TIL FOTOGRAFERING

Katalog nr 0244
NORDJV-16 NORDV-16 NJV-
16 SE JV-16 SE V-16 Satoshi
ROI16/30938
F: 20/11-15
E: Stine Valsgård & Knut Ivar
Birkeland
O: Zozzaro, Giovanni, Italia
(CH Samuraigiardinidimeiji -
Merkulov Daichi Isami)

Utm type, Mg prop, Vakker
prof, Mask, Saksebitt, Vakkert
utr, Velpl ører, G kraftig bryst,
G kropp, Bev eff, G steg, G
pels

Exc, 1 konk, CK, 4 Bhk



Katalog nr 0245
Sansaihiroyukimadeinitaly
ROI16/30597
F: 02/19-15
E: Hilde Schyttelvik, Jan Benny
Rudhaug
O: Zozzaro, Giovanni, Italia
(CH Samuraigiardinidimeiji -
CH Akira)

Utm type, Mask, Velutv alder,
Vakkert hode utr, Saksebitt,
Velform velpl ører, Velformet
bryst, G kropp, Sterk overl;G
benst, G poter, Utm bev, Ennp
litt løs fra, Utm pels farge

Exc, 2 konk, CK, CERT

Åpen klasse Hannhund



Katalog nr 0246
Go Klumpens Daiki
NO43223/15
F: 29/05-15
E: Paulsen, Tone
O: Skjæveland Arve og Bodil,
4322 Sandnes
(N US UCH River Winds
Blanck Ice At Tengai- N UCH
Ølenskjold's Chita)

Mg type, Mask ganske stor, Bra
hode utr, Saksebitt, Velform
kropp, G bryst benst, Svikter
overl,
Bra bev, G pels alder årstid

VG



Katalog nr 0247
Tetsuyuki Av Enerhaugen
NO40626/15
F: 08/04-15
E: Sigvartsen Vanja Marie
O: Lang Christen / Kvalheim
Jorunn, 5035 Bergen
(US UCH Tintown's Takechiyo-
N UCH Eriko No Noriko Go Av
Enerhaugen)

Utm type, Mask fin str, Vak-
kert hode utrykk, Saksebitt,
G benst, Velform bryst, Sterk
ovel, God pels

Exc, 2 konk



Katalog nr 0248
Shibatroll's Raven Of Tengai
NO 34404/15
F: 25/2-15
E: Knudsen Eirik
O: Knudsen Gullborg & Blomli
Birte, 5232 Paradis
(N US UCH River Winds Blanck
Ice At Tengai- Soldoggen's
Wannebe Akoya)

Utm type, Fin str, Mask, Mg
prop, Velform bryst, G benst,
Aning svake mellonhånd, Bra
Bev, G pels, B/T fine tegn

Exc, 3 konk



Katalog nr 0249

Q-I Am Legend Incipita Vita

CMKU/SI/1858/14

F: 23/08-14

E: Knudsen Gullborg Richard-
sen

O: Pavlovska Sofie, Tsjekkia
(US CH CA CH Tintown's Take-
chiyo- Shibatroll's Fiorella)

Utm type, Velb harm, Kan legge
på seg, Vakkert hode utr, Mask,
Saksebitt, Velform bryst, Sterk
overl, Velb hale, Bev rase eff,
Utm pels

Exc, 4 konk, CK, Res Cert.



Katalog nr 0250

Go Klumpen's Chikai

NO43218/15

F: 15.05-15

E: Olsen Anneli

O: Skjæveland Arve og Bodil,

4322 Sandnes

(Ølenskjold's Baron Rag-
Frembjerg's Fumiko Tomiko)

Utm type, G velbygd, Bra hode,
Saksebitt, Velpl ører, Bra benst,
G bryst kripp, Noe stramt ring-
let hale, Norm vinkler, Bev bra
side, Veiver noe fran, Utm pels

Championklasse Hannhund

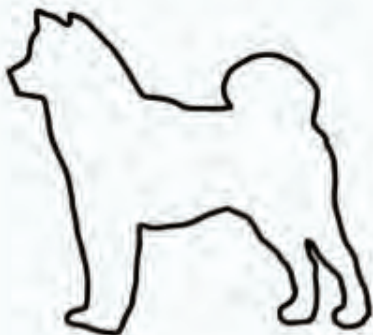

IKKE MØTT TIL FOTOGRAFERING

Katalog nr 0251
N SE UCH NV-15 Ølenskiold's Legacy From Koki
NO46644/13
F: 29/04-13
E: Johansen Lisa
O: Tjøtta John Aareskjold/
Aareskjold Lars. 4345 Bryne
(N SE DK UCH Explorer's
Z Shinsi No Memboku- C.I.B
NL UCH NV-12 Fujizakura Av
Enerhaugen)

Utm type, Mask vakkert velbygd Uch, Stor, Kraftig, Vakker helhet, Harm vakkert utr, Saksebitt, Velpl ører, G kropp, Vel form bryst, Utm benst, Rase eff bev, God pels, Farge.

Exc, 2 konk, CK, 2 BHK



Katalog nr 0252
N UCH Tetsuya Go Koshiwasou
JS12240/15-0
F: 30/11-14
E: Hilde Schyttelvik Jan Benny
Rudhaug
O: Kobayashi, Yosuke, Japan
(Koshiwa No Kouki Go Koshiwasou-
Koshiwa No Hana Go Koshiwasou)

Utm type, Fin str, Mask velbygd Uch, G hode, Saksebitt, G benst, G kropp, Sterk overl, Mg bev, Utm pels.

Exc, 3 konk, CK, 3 BHK



Katalog nr 0253
N UCH Ryuuhou Go Av Enerhaugen NO30673/15
F: 24/11-14
E: Maiken Brenden/ Fabian Vonhafenbråd!
O: Lang Christen/ Kvalhiem Jorunn, 5035 Bergen (Shinshuu Masaichi Go Tokura Ichikaw- N UCH NV-10 Beniidehime Av Enerhaugen)

Utm type, Vakker prof, Utm str, G hode utr, Saksebitt, G kropp benst i forhold til resten, Velb hale, Bev eff fine steg, Utm pels kunne vært dyperer rød.

Exc, CK



Katalog nr 0254
N UCH Tetsunishikimaru Go Ina Senjousou JKCJS01122/17-0
F:09/07-13
E: Lang Christen
O: Minamisawa Fumiaki, Japan (Kaze No Ryuutomaru Go Ichida Kotoob- Tetsukakuhi Me Go Ina Senjousou)

Utm type, Står og går Uch skal, Vakkert mask utr, Saksebitt, Vel pl velform ører, Fin nakke bue, God kropp, God benst, Bev fine steg, Utm pels farge.

Exc, 1 konk, 1 BHK, BIR, 2 BIS



Katalog nr 0255
N UCH Kenshin Go Sagara
Oonakasou JKCJS08128/16-0
F: 20/09-14
E: Lang Christen
O: Onaka Kazuo, Japan
(Shingen Go Gisekisou- Kouy-
ou Go Sagara)

Utm type, Velb harm Uch, G
gode, Utr, Velpl ører, G benst,
Sterk overl, Ikke i sin beste
pels, Bev seg med fine steg.

Jr klasse Tisper



Katalog nr 0256
Tengai Storm Chaser At Shiba-
troll AKCNP41805301
F: 28/12-15
E: Eirik Knudsen & Gullborg
Richardsen Knudsen
O: Scala Philip & Scala Cyn-
thia, USA
(Katai No Kurotaka Go Kobush-
isou- US UCH Tengai Eye Of
The Storm)

Mg god type, Vakker «valp»
med godt pot, Trenger en del
utv og litt mer pels, Vakker
silueff, Godt kjønnspreg, Godt
utr, Saksebitt, Velform bryst, G
kropp, G overl, Bra bev.

VG



Katalog nr 0257
Daiichi Ichihime Av Enerhaugen
NO46946/16
F:15/06-16
E: Christen Lang & Jorunn
Kvalheim
O: Christen Lang & Jorunn
Kvalheim, 5035 Bergen
(Gyokuryu Av Enerhaugen –
NJV-15 NV-15 Daiichi Nishiki-
hime Av Enerhaugen)

Utm type, 1 år, Fem vakkert
hode utr, Harm helhet, G kropp,
sterk overl, saksebitt, Tispe m/
stor pot, Fant bev, Mangler pels
for dagen

Exc, 2 konk



Katalog nr 0258
Barahime Go Amenoukhashi
NO44710/16
F. 12/06-16
E: Steinar Vatne, Eli Marie
Husevåk Garnes, Daniel Flat-
landsmoen
O:Whyatt Ann Margot/Smith-Jo-
hansen Irene/ Vatne Steinar,
5031 Bergen
(Ryuubi Tetsu Go Ryuukyuu
Uruma- Kotozakura Go
Ryuukyuu Uruma)

Velutv for sin alder, Utm type,
G hode, G kraftig, Fem ,
Velform bryst, God kropp aning
lang, Velb hale, G benst, Bra
bev, Kraftig g pels

Exc, 3 konk



Katalog nr 0259
Negi-Inu's Mika NO 38404/16
F: 17/03-16
E: Annika Fagernes/Kristian
Solbakk Fagernes
O: Ulleberg-Bhømer Wenche
og Svein/ Løken Kristian, 2030
Nannestad
(N UCH Eichi Go Av Enerhau-
gen- Negi-Inu's Ly-Ne Ichi
Utahime)

Mg type, Fin str, Vakker silu
stående, Fem, Saksebitt, Bra
hals kropp og benst god i
forhold, Sterk overl, Bra bevfra
siden, Veiver mye forfra, Man-
gler en del pels

VG, 4 konk



Katalog nr 0260
Shibatroll's Vanilla
NO39219/16
F: 26/03-16
E: Kine Risvold/ Yngve Wee
Eilertsen
O: Knudsen Gullborg & Eirik/
Blomli Birte, 5232 Paradis
(Q-I Am Legend Incipita Vita-
Miuako I Go Shunyou Kensha)

Mg type, G velb, Fin str, G
hode, Utr, Saksebitt, Bra kropp,
Bra benst, Velb hale, Bev fra
siden, Ennå litt løs forfra, Man-
gler dagen pels, Trenger tid utv.

VG



Katalog nr 0261
Negi-Inu's Megumi
NO38405/16
F: 17/03-16
E: Aass Inger
O: Ulleberg-Bhømer Wenche
og Svein/ Løken Kristian, 2030
Nannestad
(N UCH Eichi Go Av Ener-
haugen- Neg-Inu's Ly-Ne Ichi
Utahime)

Utm type, G prop, Velb harm,
Vakker utr, Saksebitt, Fem, Fin
nakke, G kropp, Sterk overl,
Bev fine steg, Litt veiv forfra,
Ok pels alder årstid

Exc, 1 konk, CK

Unghund klasse Tisper



Katalog nr 0262
Ølenskjold's Temptation
NO36829/16
F: 06/02-16
E: Randi Eide/ John Aareskjold
Tjøtta
O: Tjøtta John Aareskjold/
Aareskjold Lars J. 4345 Bryne
(Novens Kochi Kami Waza-
C.I.B N DK UCH NV-11-13
NJV-11 Ølenskjold's Geisha)

Mg type, Velb unghund,
Trenger utv, G hode, Sakseb,
Velpl ører. Velform bra, Ganske
kort, G kropp benst til rest-
en, Bra bev, Mangler pels for
dagen

VG, 2 konk



Katalog nr 0263
Lillekos Banzai Natsu-Hana
NO45228/15
F: 09/06-15
E: Bjellerås Tone Langemyr
O: Bjellerås Tone Langemyr,
4820 Froland
(N UCH NV-12 Quannik's Cria
Tutten Mc Dreamy- N UCH
Ølenskiol's Hanako)

Mg type, Aning lang, Bra hode
utr, Saksebit, Velform bryst,
G kropp, G benst, Bev seg
rasetyrisk, Bra steg, Full røyt
derfor umulig å bed pels kval,
Ser gjerne igjen i pels

VG, 3 konk



Katalog nr 0264
Shibatroll's Ulva Of Tengai
NO52798/15
F: 30/09-15
E: Knudsen Gullborg Richard-
sen
O: Knudsen Gullborg & Eirik/
Blomli Birte, 5232 Parsdis
(US CH River Winds Black Ice
At Tengai- N UCH Falls creek's
Destiny)

Utm type, Vakker velb, G hode
utr, Saksebitt, Velform velpl
ører, G kropp forbryst, Utm
benst,
Bra bev, bra pels, Kunne vært
mattere sort

Åpen klasse Tisper



Katalog nr 0265
RL1 Shibatroll's Savannah Of
Tengai NO 34408/15
F: 04/03-15
E: Eirik Knudsen/ Bente Kit-
telsen Pedersen
O: Knudsen Gullborg & Eirik /
Blomli Birte, 5232 Paradis
(US CH River Winds Black Ice
At Tengai- S-Ayaka Go Samurai
Spirit)

Utm type, Velb harm tisper,
Fem, G utr, Saksebitt, G kropp
benst, Utm bev, G pelskval og
farge b/t

Exc, 1 konk, CK, CERT, 3 BTK

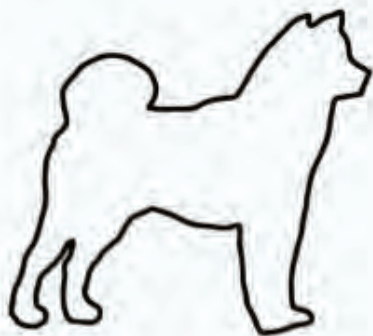

IKKE MØTT TIL FOTOGRAFERING

Katalog nr 0266
Kurojo's Suzuka NO55828/13
F: 14/10-13
E: Kommistrud Lise
O: Kommistud Lise, 2092 Min-
nesund
(Shinshuu Masaichi Go Tokura
Ichikaw- N VCH Ryuukuroyuri
Av Enerhaugen)

Utm type, Fem, Vakkert hode
utr, Saksebitt, G kropp . G
musk kraft, G benst, Bev eff og
raset, Bra pels

Exc, 2 konk, CK

Katalog nr 0267
I.M



Katalog nr 0268
Trap Line Ureshii Honey
NO53585/13
F: 11/09-13
E: Torhild Ringerike/Petter
Ringerike
O: Ringerike Torhild og Petter,
1930 Aurskog
(Troldehuset's Chibi Kiyoko-
Trap Line Enshi Betty)

Utm type, Fem, Velb g kropp,
G benst, Velb hale, Kunne vært
liitt høyere, Bev fine steg, Bra
pels årstid

Exc



Katalog nr 0269
Kotozakura Go Ryuukyuu Uru-
ma JKCJS-06641/14-0
F: 11/11-11
E: Steinar Vatne, Ann Margot
Whyatt
O: Tomimoto Yuichi, Japan
(Kotoryuu Go Tomi No Shurei-
Ourin Go Tomi No Shurei)

Utm type, G utr, Velp ører,
Saksebitt, G kropp, Norma vin-
kl, Bra benst, Sterk overl. Bra
bev, G pels

Exc



Katalog nr 0270
Trap Line Enshi Betty
NO56911/09
F: 03/10-09
E: Ringerike Torhild og Thea
O: Ringerike Torhild og Petter,
1930 Aurskog
(N UCH Kitano Del Biagio- N
UCH Najanin's Misa Manami)

Utm type, Fin str, G hode utr,
G kjønnspreg, Sterk overl hatt
bedre knevinkl, Bra bev Ok
pels årstid

Exc



Katalog nr 0271
Kuroichime Go Shun`you Ken-
sha LOE2227274
F: 24/07-14
E: Steinar Vatne, Ann Margot
Whyatt
O: Casais Maria Silvia Exposit-
o, Spania
(ES PT CH Kagetora Go
Ryuukyuu Urma- Ryuuzukihime
Go Shun`you Kensha)

Utm type, Velb harm, Glott
helhet, G utr, Saksebitt, Utm
benst, Sterk overl. M Kraftig be-
lutb muskl, Bev med fine steg,
Utm pels, Farge B/T

Exc, 3 konk, CK



Katalog 0272
Dai Kuro Ichiokasow Av Enerhaugen NO49821/15
F: 30/08-15
E: Lang Christen/ Kvalheim Jorunn
O: Lang Christen/ Kvalheim Jorunn, 5053 Bergen (Ryuukurokami Av Enerhaugen- N UCH Ichi Go Ichiokasow Av Enerhaugen)

Utm type, Velb tisper, Gode prop, G kraftig men fem, Kunne vært en tanke høyere ellers mg høy kval, Velb hale, Sterk overl. G pels

Exc, 4 konk, CK



Katalog nr 0273
Umihama Av Enerhaugen NO50588/12
F: 17/07-12
E: Nærland Solvor
O: Lang Christen/ Kvalheim Jorunn, 5053 Bergen (SE UCH Dragon House Ichiro Suzuki- Teruhama Av Enerhaugen)

Utm type, Mangler pels i dag, G prop, Vakker utr, Saksebitt, Sterk overl, Velb hale, Noe løse bev, Bra helhet men sommerpels.

Championklasse Tisper



Katalog nr 0274
NORD UCH Negi-Inu's Ni-Ne
Josei NO38625/12
F:24/03-12
E: Verdal, Bente
O: Ulleberg-Bhømer Wenche
og Svein/ Løken Kristian, 2030
Nannestad
(N UCH NV-13 SEV-14 Ølen-
skjold's Genki- Neg-Inu's Ly-Fu
Kamanari Kuma)

Utm type, Flott str, Fem, Vakker
velb Uch Vakker utr, Saksebitt,
Flott helhet, Bev seg rasetyp-
isk, Utm pels.

Exc, 1 konk, CK, 1 BTK, BIM

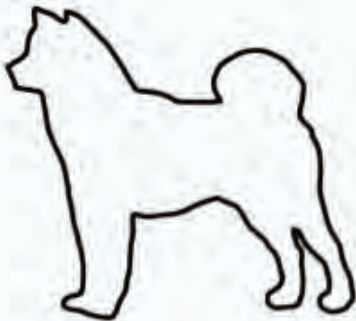

IKKE MØTT TIL FOTOGRAFERING

Katalog nr 0275
N JP UCH Koshiwa No
Saemi Go Koshiwasou
RO15/187878
F: 25/10-12
E: Stine Valsgård, Knut Ivar
Birkeland
O: Kobayashi Yosuke, Japan
(Yuuga Go Fuji Hachimansou-
Koshiwa No Aya Go Koshi-
wasou)

Utm type, Fin helhet, Vakker
prof, Vakkert utr, Saksebitt, Vel
pl velform ører, G kropp, Litt
høye ben, Utm bev, Flott pels.

Exc, 3 konk, CK



Katalog nr 0276
Wakayuki Av Enerhaugen
NO41691/15
F: 22/04-15
E: Helle Slettvoll, Bjørn Fornes
O: Lang Christen/ Kvalheim
Jorunn, 5035 Bergen
(Asaichi Go Av Enerhaugen-
Yamahime Av Enerhaugen)

Utm type, Vakker velb Uch,
Stiller i sommerpels, Fint utv,
G hode utr, G prop, Norm vinkl,
Sterk overl, Velb hale, Bev fine
steg, Ikke beste pels.

Exc



Katalog nr 0277
N UCH Wakayama Av Ener-
haugen NO 41690/15
F: 22/04-15
E: Christen Lang/ Jorunn Kval-
heim
O: Lang Christen/ Kvalheim
Jorunn, 5035 Bergen
(Asaichi Go Av Enerhaugen-
Yamahime Av Enerhaugen)

Utm type, Reell str, Mg prop,
Mg kjønnspreg, Saksebitt, Vel
pl ører, G kropp overlinje, G
benst, G pels, Bev parall, Fine
steg

Exc, 2 konk, CK, 2 BTK



Katalog nr 0278
N UCH Ølenskjold's Hanako
NO 54860/11
F: 08/06-11
E: Bjellerås, Tone Langemyr
O: Tjøtta John Aareskjold/
Aareskjold Lars J, 4345 Bryne
(NV-09 N UCH Asa No Kurete-
ru Go Av Enerhaugen- Ølen-
skjolds Aya)

Utm type, Fem, Bra utr, Sakse-
bitt, Kraftig bra benst, Velb
hale, Bra bev, G pels.

Exc, 4 konk, CK

Katalog nr 0279

I.M.

Veteranklasse Tisper



Katalog nr 0280
Aso No Kiyoka Go Takayuousou
JKCJS_02586/07-0
F: 16/02-06
E: Christen Lang
O: Kumamotoken Kazutaka
Miyazaki, Japan
(Aso No Takamitsu Go
Takayuousou- Katsufusame Go
Suzuki Kensha)

Utm type, Aning smal snuteparti,
Velpi ører, Lækker prof, En
vet i god kond, Bev bra, Tilstr
benst, Pels ok

Exc, 3 konk



Katalog nr 0281
N UCH EUVW-15 NVV-16 Ne-
gi-Inu's Li-Ry Hikari 18223/07
F: 25/07-07
E: Ulleberg-Bhømer Wenche,
Svein og Svein-Tore
O: Ulleberg-Bhømer Wenche,
Svein / Løken Kristian, 2030
Nannestad
(N UCH We-Sedso Unryu- N
UCH Ak-Inu-Bas Daitan Ni
Akobo)

Utm type 10 år, Vakker prof,
Bærer alder godt, G hode utr,
Saksebitt, G benst, Sterk overl,
Bra bev, Bra pels

Exc, 4 konk

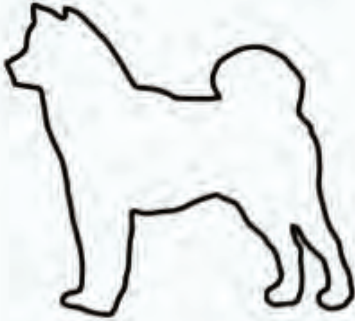

IKKE MØTT TIL FOTOGRAFERING

Katalog nr 0282
N DK UCH NORDVV-14 Ne-
gi-Inu's Li-Ko Kurojo 25556/05
F: 29/11-05
E: Lise Kommisrud
O: Ulleberg-Bhømer Wenche,
Svein / Løken Kristian, 2030
Nannestad
(N UCH NVV-11 VWW-12
Mjærumhøgda's Yu Komatsu-
N UCH Ak-Inu-Bas Dairan Ni
Akobo)

Utm type, 12 år, Bærer alder
mg, G hode utr, Saksebitt,
G kropp bryst, Bev inpon for
alder, G pels men røyter

Exc, 2 konk, CK



Katalog nr 0283
N UCH NV-10 Benihidehime Av
Enerhaugen 15047/08
F: 23/05-08
E: Christen Lang/ Jorunn Kval-
heim
O: Christen Lang/ Jorunn Kval-
heim, 5035 Bergen
(INT N UCH NV-07 NORDV-07
Hachiman Go Ryuukyuu Urma-
N UCH Jun Av Enerhaugen)

Utm type 9 år, Velb harm, G
kond, G hode utr, Fin helhet,
Kraft fem, Velb hale, G overl,
Bra bev,
G pels røyter

Exc, 1 konk, CK, Best Vet, 2
BIS VETERAN

Oppdretterklasse

Katalog nr 0284
Kennel Shibatorll
E: Eirik Knudsen

En flott oppreklasse, 4 B/T i tillegg samme farge og typelike, Samme utr og bev mønster, Oppdr tj oppdrett ære.

Katalog nr 245,241,264,265

Exc, HP, 2 Oppdkl

Katalog nr 0285
Kennel Ingi-Inu
E: Ulleberg-Bhømer W. Svein & Svein Tore

En fin oppdr gruppe som er typelike sett bort kjønnspreg, Samme utr og propp, en flott gruppe

Katalog nr 243,259,261,274

Exc, HP, 3 Oppdkl

Katalog nr 0286
Kennel Enerhaugen
E: Christen Lang & Jorunn Kvalheim

Utm type 4 ind av høy kval, Idiell str type kropp, En flott gruppe tjener opp til heder

Katalog nr 253,257,276,277

Exc, HP, 1 Oppdkl, BIS OPPDRETTERKLASSE



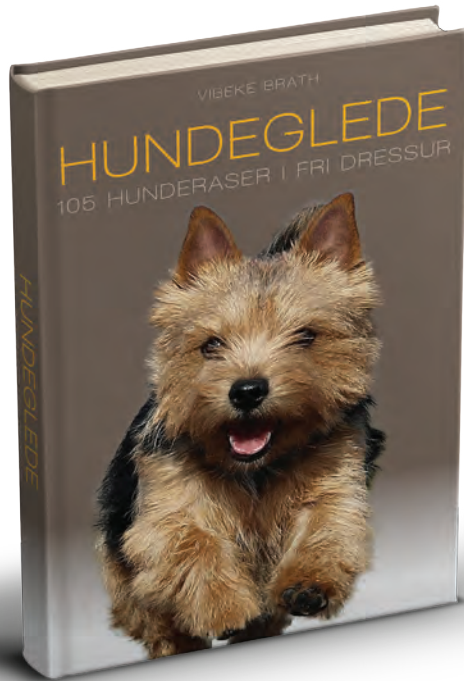

VIBEKE BRATH

HUNDEGLEDE

105 HUNDERASER I FRI DRESSUR

Hunden; menneskets beste venn. Men, en hund er ikke «bare» en hund. Det er et utall av forskjellige raser. Store og små. Raske og trege. Kjente, kjære og sjeldne. De har forskjellig gemytt og forskjellige behov. Instinktet deres gjør dem til den mest lojale følgesvennen du kan ha. Men hvilken passer for deg? Vet du nok om din egen hund?

I denne boka presenteres 105 raser, alle fotografert av en av Norges fremste hundefotografer; Vibeke Brath.

Med utrolig vakre bilder, samt en rekke fakta blir boka til glede for deg som har hund, og til nytte for deg som vurderer å skaffe en.

Kr.349,-

SMELLER/NOSE WORK KURS

11.-13. august



Bak F.v.: Maiken og Marve, Instruktør Anette B. Nordby og Nobu, Laila og Nari
Foran F.v.: Hilde og Taro, Lise med Zuka og Sushi, Ina og Aron, Amanda og Dexter, og Fabian med Kiri

Helgen 11.-13. august, arrangerte shibaklubben grunnkurs i søk (med fokus på smeller). Mer om kurset får du lese i heste nummer men kurset (som var fulltegnet) gav hvert fall mersmak til deltakerne som nå (iflg. Facebook) er i full gang med å trene hjemme også. Vil oppfordre alle som har mulighet til å melde seg på. Deler bare noen av bildene som Laila Nagel tok under kurset.



Vi har gleden av å invitere til enda et grunnkurs i søk - med fokus på smeller, 20 - 22 oktober



På grunn av stor etterspørsel etter dette kurset har vi gleden av å invitere til enda et grunnkurs i søk!

Over 3 dager vil Anette B. Nordby fra Dog Academy ta oss gjennom et grunnkurs i smeller/søksarbeide med hund. Dette er en flott aktivitet for å aktivisere hunden og kan brukes som aktivisering i hjemmet og ute. Kurset holdes inne i Dog Academys egne lokaler. Vi kommer til å gå igjennom Smeller, litt om nosework og forskjellige typer søk. Deretter jobber vi først og fremst med motivasjon, banesøk og markering.

Dette kurset passer for alle hunder, og baserer seg på å bruke hundens nese. For de som ønsker det kan blod brukes som markør, gi beskjed i forkant.

Hvor: Dog Academy, Skedsmo
Instruktør: Anette B. Nordby
Adresse: Industriveien 20 a,

Program:
Fredag 20.10 kl. 18-21 - Teori
Lørdag 21.10 kl. 09-15 - Praktisk gjennomføring
Søndag 22.10 kl. 10-16 - Praktisk gjennomføring

Pris medlem pr. hund kr. 1 400,-
Pris Ikke medlem pr. hund 1 600,-

Bindende påmelding til kursansvarlig Laila Nagel på l-nag@online.no innen 01.10.2017. Det er få plasser, minimum 6 maks 8 så her gjelder det å være raske med påmelding. Innbetalings informasjon sendes ut når påmelding er sendt.

Håper vi ser dere på kurs!



Ordinær blodsporrøve 27 mai 2017



Klubben arrangerte blodsporrøve i Hobøl med 12 påmeldte hunder hvor 11 møtte til start. Dommere var Arve Hansen fra Moss og Christian Werth fra Horten. To veldig trivelige og hyggelige dommere.

Vi hadde strålende vær med mye vind noe som kunne skape på noen utfordringer for hundene. Da det også var mye tråkk og mange nyfødte småttisser i skogen ble det noen utfordringer for enkelte av hundene. Men de aller fleste klarte seg veldig fint.

Klubben kåret i tillegg til 1-3 plass også prøvens yngste deltagende hund og beste shiba. Nå var det dessverre kun to påmeldte shiba og skulle ønske at det var flere.

Resultater:

Plass	Premiering	Rase	Navn	Fører
1	1 pr HP	Flatcoated retriever	Allizto Love A Lot	Tone Nordhagen
2	1 pr	Jack Russel Terrier	Marklivet JR Hard Rock Hallelujah	Solveig Naaland
3	1 pr	Shiba	Kurojo`s Suzuka	Bent Jaabæk
		Beste yngste hund		
	1 pr	Aktia	Rei Mei Go Sakura No Sono	Anne-Linn H. Berg
		Beste Shiba		
	1 pr		Kurojo`s Suzuka	Bent Jaabæk

Vi har fått mange positive tilbakemeldinger på et flott arrangement og fornøyde deltakere. Vil også få takke Eivind Mjærum atter en gang for at vi får bruke hans skog til dette.



Vår 2018 vil klubben arrangere blodsporkurs og instruktør blir Arve Hansen. Mer info kommer i første utgave av Shib-a-visa.

Det jobbes også med at klubben kan arrangere bevegelige blodsporrøver i 2018. D.v.s at er det noen som ønsker å gå bevegelig blodsporrøve kan det gjøres i store deler av landet og i regi av NSK, dette vil gi klubben noen inntekter. Håper med dette at mange vil benytte seg av dette tilbudet.

Mer info om dette og oversikt over områder dette er mulig i kommer så fort alt er på plass.



Laila
Kurskoordinator



*“Pallen” fra blodspørøven. Gratulerer så mye til vinnerne!
(Foto: Laila Nagel)*



Bent og Žuka



Anne-Line og Ichi

ÅRETS UTSTILLINGSHUND pr.01.08.2017

plass	Hundens navn	ant utstillinger	poeng
1	Tetsunishikimaru Go Ina Senjousou	5	49
2	Negi-inu's Ni-ne Josei	5	42
3	Ølenskjold's Legacy From Koki	4	30
4	Wakayama Av Enerhaugen	5	21
5	Yamazakura's Narnia	4	20
6	Kenshin Go Sagara Oonakasou	4	19
7	Tetsuya Go Koshiwasou	2	18
8	Satoshi	4	16
9	Negi-inu's Li-ry Hikari	5	16
10	Victory Incipita Vita	3	15
11	Wakayuki Av Enerhaugen	4	15
12	Negi-inu's Megumi	4	15
13	Kuroichime Go Shun'you Kensha	2	14
14	Dai Kuro Ichiokasow Av Enerhaugen	2	14
15	Daiichi Ichihime Av Enerhaugen	3	14
16	Negi-inu's La-ma Ningyo	5	14
17	Kichiko's Daitan Imoto	2	13
18	Negi-inu's Mika	3	13
19	Shibatroll's Savannah Of Tengai	2	12
20	Sansaihiroyukimadeinitaly	3	12
21	Shibatroll's Ulva Of Tengai	3	12
22	Shibatroll's Raven Of Tengai	1	10
23	Mjæstrollets Emiko	1	10
24	Ryuuhou Go Av Enerhaugen	2	10
25	Soldoggen's Hitachiyama	2	9
26	Koshiwa No Saemi Go Koshiwasou	1	8
27	Dai Kuroyuri Av Enerhaugen	1	8
28	Jou Av Enerhaugen	1	8
29	Soldoggen's Eiichi	2	8
30	Yukasi Okuma Ren	1	8
31	Soldoggen's Jet Lee	2	7
32	Shibatroll's Darwin	1	6
33	Hirohitosamurai	2	6
34	Soldoggen's Iyona	2	6
35	Soldoggen's Hirohito	1	5
36	Østbylias Nusselie Aron	1	5
37	Sankt Xandors Kuro Kana	1	5
38	Besmiras Renji	1	4
39	Go Klumpens Daiki	1	4
40	Saikoume Go Koshiwasou	1	4
41	Tetsuyuki Av Enerhaugen	1	4
42	Ølenskjold's Moto Hime	1	4
43	Pinku Go Hitomi No Miyajima	2	4
44	Shibatroll's Warrior At Heart	1	3
45	Soldoggen's Kaio No Kokeshi	1	3
46	Ølenskjold's Temptation	1	3
47	Hannoluohkka's Akane Aisha	2	3
48	Negi-inu's Li-ko Kurojo	1	2
49	Ølenskjold's Knockout	1	2
50	Ak-inu-bas Hayai Sakura-hime	1	2

ÅRETS OPPDRETTER pr 01.08.2017

	Oppdretter	ant hunder	poeng
1	NEGI-INU	5	100
2	ENERHAUGEN	5	74
3	SHIBATROLL	5	47
4	ØLENSKJOLD	4	39
5	SOLDOGGEN	4	22
6	KICHIKO	1	13
7	BESMIRAS	1	4
8	GO KLUMPENS	1	4

ÅRETS BRUKSHUND pr 01.08.2017

	Hundens Navn	Ant konk	poeng
1	Ryuukuroyuri Av Enerhaugen	1	4
2	Kurojo's Suzuka	1	4

Husk å sende resultater til ulleberg.bohmer@gmail.com til årets brukshund og utenlandske utstillingsresultater



JAVISST KAN DU TRENE VALPEN!

av Line T. Østerhagen (Nordisk heste og hundeterapiskole)

Det spørres bare hvordan og hvor mye! Jeg ser diskusjonene florere, og som terapeut har jeg vært vitne til noe skremmende: at folk ikke lar valpen bevege seg eller være fysisk aktiv idet hele tatt i frykt for at valpen kan ta skade av det.

Vel, alt er relativt, og det er også definisjonen på hva trening er. En ting som er sikkert er at jo yngre valpen er, desto mindre skal den trenes, og den treningen som foregår skal være tilpasset det faktum at valpen ikke er ferdig utviklet. Det som mener med trening her er derfor den tiden og den formen for trening som beskrives. Definisjonen på hva som er valp er og viktig. Jeg tenker i dette innlegg på valper og unge hunder på opp til ett år. Frem til valpen er 5-6 mnd er det svært små økter med trening og etterhvert som valpen blir større kan øktene være lengre.

Dette temaet har blitt litt for sort hvitt, hvor mange eiere kjører på for full guff med små valper til eiere som er livredd for å la valpen få lov til å bevege på seg i frykt for at det skal kunne føre til skader. Den gyldne middelvei er tingen!

Hva skjer om man IKKE trener valpen sin? Kroppen er faktisk slik at den bygger seg opp etter hva den blir utsatt for, så lenge det kroppen utsettes for ikke er i skadelige doser. Derfor er det uhyre viktig at kroppen til valpen blir stimulert på sunne måter som gjør at den utvikler koordinasjon, balanse og kroppskontroll. I tillegg er det viktig å gradvis bygge opp muskler og skjelett. Koordinasjon og balanse og kroppskontroll er flere positive effekter av at valpen får gå i ulendt terreng, og etterhvert for eks lærer seg å balansere, får gå på mange ulike underlag (mykt, hardt, mellomhardt, flatt,

kupert, oppover- og nedoverbakker, snø, vann) ALT I SMÅ DOSER! Dette stimulerer nervesystemet.

Skjelettet bygger seg opp etter hva man ber kroppen om å utføre. Mange er redde fordi skjelett og ledd hos valpen er uferdig og ikke sammenvokst. Men ser man på pattedyr generelt, så har alle pattedyr mange usammenvokste knokler som vil forenes og gro sammen etterhvert. Hvis disse skal bli sterke og utvikle seg normalt, er det viktig at valpen får bevege på seg slik en valp gjør. Dette betyr ikke at man ikke skal ta hensyn, men det betyr heller ikke at man skal være hysterisk. Det er og litt rasemessige forskjeller på hvilke hensyn man bør ta.



Jimmi øver på å hoppe gjennom rockering

Det jeg definerer som trening for en valp er IKKE lange gåturer i høyt tempo, OVERHODET ikke sykling etc, men heller mange små økter med lek og morro hvor valpen får utfolde seg og selv bestemme når den blir sliten. Aktivitetene skal likne aktivitetene valpene i din rase vanligvis driver med når de leker og har det gøy mens den er riktig liten, men etterhvert som valpen runder halvåret, bør den faktisk i små doser gjøre mildere utgaver av det den senere skal jobbe med, hvis du har tenkt å bruke hunden til aktiviteter.

Det som menes med dette er for eks. at om en valp senere skal bli en agility hund, bør du legge inn økter som styrker de muskler og ledd som belastes mest i den sporten. Dette kan være å balansere på stokker i skogen, klatre litt og gå over stokker og steiner. Dette er forberedelser til bommer og hindre som skal komme i «tøffere» utgaver seinere. Hvis man ikke ber kroppen om å styrke seg opp etter hva den senere skal utsettes for, vil den kanskje ikke tåle det!

Musklene er kjempeviktige. Slappe muskler uten tonus er muskler som stabiliserer og styrer leddene dårligere. Derfor vil en gradvis, naturlig aktivisering av valpen være viktig for å bygge opp musklens styrke slik at både muskler, ledd og nervesystem kan fungere harmonisk sammen.

Og du – la oss for all del ikke glemme hjerneaktivitet! Det kan være en veldig stor fordel for valpen å drive med aktiviteter som stimulerer kommunikasjonen mellom kropp og hode og ikke minst får lov til å utvikle nyskjerrighet og eventyrlyst hvor valpen blir sett, kan føle mestring og lærer seg å bli trygg på seg selv. Stimulering av alle sansene vil gjøre at den også lærer seg å BRUKE alle sansene når den trenger det. Selv om dyrene kan være som en atlet, så trenger den som mennesket å øke sin evne til å tåle belastning før den får tyngre arbeidsoppgaver eller bare skal trenes opp. Både knokler og bløtvev remodelles og øker styrke igjennom gradvis øking av treningsmengde. Hvis arbeidet er hardere

enn styrken i vevet, vil det kanskje føre til skade eller tilbakefall av skade. Derfor må dyret ha et tilpasset treningsopplegg med gradvis økende arbeidsmengde, spesielt etter en periode med passivitet enten det skyldes friperiode eller skadeperiode eller når den er ung og gradvis skal trenes opp.

Noen prinsipper med henhold til opptrening og styrking av vevet i kroppen:

Dersom nivået på treningen er mindre enn kroppens treningskapasitet, vil vevet være sterkere enn situasjonen krever, og vevet vil SVEKKES.

Dersom nivået på treningen er den samme som kroppens treningskapasitet, vil vevet være så sterkt som situasjonen krever og man vil vedlikeholde vevets styrke.

Dersom nivået på treningen er LITT høyere enn kroppens treningskapasitet, vil vevet BYGGE SEG OPP, og styrkes.

Dersom treningsnivået ligger godt over kroppens treningskapasitet, vil vevet IKKE være sterkt nok, og SKADE oppstår.

En anbefaling vi fikk på mine studier innen fysioterapi på hund når det gjaldt menneskeskapt trening, var at man kan plusse på 5 minutter med trening for hver mnd. valpen vokser. Dette vil si:

1 mnd: 0 minutter

2 mnd.: 5 minutter

3 mnd: 10 minutter osv.

Dette er svært små økter egentlig, og det er viktig at man har mulighet for å bære valpen om den blir sliten. Slitne muskler er muskler som beskytter leddene dårlig, derfor er det svært viktig at du hjelper valpen til å innhente seg dersom den blir sliten. Har den fått en real hvilepause, og du tar pauser underveis, kan nok valpen tåle flere økter med å gå, spesielt når den nærmer seg halvåret.

Noen hevder at hundene ikke trenger særlig trening med mindre de trenger kondisjon. Jeg er ikke helt enig. ALL forskning viser for eks. at en kropp som er trent tåler veldig mye mer enn en utrent kropp. Nå tenker ikke jeg på aggressiv

trening, men jeg tenker på at hunden bør bruke kroppen sin regelmessig på et nivå hvor den har bygget seg om en sunn styrke og utholdenhet, og når dette er nådd, legges trening på et vedlikeholdsnivå.

Grunner til å bygge opp styrke og kondisjon: En hund som skader seg, blir syk eller må igjennom kirurgi eller annet, kommer seg raskere etter skader. Når kroppen er i god form, reparerer den seg raskere.

Hindrer overvekt. Overvekt er et økende problem hos mange hunder, spesielt de som fungerer (eller ikke fungerer?) som selskapshunder. Overvekt gjør at hunden din blir mer utsatt for en rekke sykdommer, og når den blir gammel, vil den måtte bære mer på sine ledd og forfaller fort og har mer smerter.



Å balansere på bom kan man også øve på når man går tur i f.eks. skog og mark. Øv dere på trestammer eller brede gjerdet.



Ha det gøy sammen!

Regelmessig mosjon gjør at man utskiller hormoner som virker bra på hundens velbefinnende, både mentalt og fysisk. Det er ingenting som gjør bedre for en kropp med smerter (om de ikke er av akutt art som gjør at hunden må holdes i ro), å bli mosjonert. Mosjon er i seg selv smertelindrende. (Og NEI man blir IKKE treningsnarkoman og stressa av normal vedlikeholdstrening).

Kroppen skiller lettere ut avfallsstoffer og tilfører vevet ny næring og oksygen mer effektivt.

Hunder som skal føde, får en lettere fødsel om kroppen er i form.

Når det gjelder mental stimulering, så er alle hunder individer, og det er og rasemessige forskjeller. Det er ikke lurt å drive med aktiviteter som bringer frem manisk adferd, men det er og mange hunder som kan bli mer stressa om de ikke får stimuli mentalt. Finn ut hva som er best for din hund, og ikke minst be om hjelp av dyktige hundefolk om du er usikker på hva som er riktig.

Hvordan bør du da tenke når du trener valp?

FØRST OG FREMST: tren valpen etter alder, men la for all del ikke vær å la den utfolde seg fysisk. **DEN GYLDNE MIDDELVEI** er alltid smart.

små økter om gangen

bør være former for aktivitet som både stimulerer koordinasjon og balanse **OG** lek og fart på det nivå som valpen mestrer pass på at du tar hensyn om valpen blir sliten

bruk naturen og alle de naturlige fysiske og mentale utfordringene den tilbyr når valpen blir eldre, gjør ting som likner på «babyutgaven» av de jobbene du vet den skal utføre senere

KOS DERE SAMMEN!



HUND I FORM

*Trening og rehabilitering av hund,
Hydroterapi, Laserbehandling
& Hundemassasje*

ADRESSE: LAGERVEIEN 7, STAVANGER, TELEFON: 93 04 93 96 , WWW.HUNDIFORM.NO

HJEMME ALENE - PROBLEMER - SEPERASJONGST

av Gry Løberg

Hunder med hjemme alene-problemer utgjør en stor del av de hundene som kommer på konsultasjon. Hjemme alene-problemer kalles også separasjonsproblemer og er en samlebetegnelse på atferdsproblemer som oppstår når hunden er alene hjemme.

Separasjonsangst er den mest vanlige typen separasjonsproblem.

Når hunden er alene hjemme kan den bjeffe, prostate ule, search pipe eller hyle. Hunden kan tisse inne, gjøre fra seg eller kaste opp, den kan ødelegge løse gjenstander, gjerne ting som det lukter av eieren på slik som undertøy, fjernkontroll, sofa, stol eller seng der eieren har sittet. Noen kan forsøke å komme seg ut og ødelegger da dørkarmer, dører, vindukarmer og områder med de stedene den har forsøkt å komme ut av. Noen hunder får et høyt aktivitetsnivå og river ned pynteting, planter, gardiner m.m. Enkelte hunder kan etterlate seg en stor dam med tykflytende sikkal. Hvorfor noen hunder utvikler dette problemet kan komme av mange ting. Separasjonsangst er arvelig ettersom vi ser problemet oftere hos noen raser enn andre. Disse rasene er bl.a. Grosser Münsterländer, Gordon Setter og Boxer.

De hundene som er disponert for å utvikle separasjonsangst kan enten gjøre det med en gang og helt fra du overtar valpen kan den ha separasjonsangst. Andre hunder utvikler dette igjen som følge av hendelser i miljøet.

Slike hendelser kan være:

Solgt for tidlig

Solgt for sent

Manglende sosialisering

Solgt eller omplassert under

kjønnsmodning

Familien har flyttet

Noen i familien har endret arbeidstid
Hjemmeværende har begynt å jobbe
Familien har nettopp hatt ferie
Samlivsbrudd
Barn har flyttet hjemmefra
Sykdom i familien

En hund som er disponert for å utvikle separasjonsangst vil lettere gjøre det hvis en eller flere av disse hendelsene har funnet sted. Å ha separasjonsangst vil si at hunden er sterkt knyttet til de tobente i familien. Dette kalles også hypertilknytning. En hund med hypertilknytning vil ha lettere for å forfølge et eller flere av familiemedlemmene når de er hjemme sammen med hunden. Enkelte hunder ønsker å være i fysisk kontakt med eieren hele tiden, andre kan nøye seg med å ligge på strategiske steder slik at de har full oversikt over eierens bevegelser inne i huset/leiligheten. Når eieren kommer hjem er hunden overlykkelig, mer glad enn en vanlig hund.

Enkelte hunder vil også være veldig slitne av å ha bjeffet hele dagen. Det finnes også de hundene som begynner å bli sterkt engstelig allerede når du viser tegn til at du skal gå hjemmefra. Hunden kan løpe rundt etter deg, begynne å pipe eller bjeffe. I noen tilfeller kan hunden starte allerede når vekkerklokken ringer om morgenen fordi du har veldig faste rutiner på morgenstellet. Enkelte hunder kan fint være alene hjemme på dagtid, men ikke på kvelden. Noen hunder kan fint være alene i bilen, men ikke hjemme. Enkelte hunder kan fint være alene hjemme frem til f.eks kl 15, men ikke til kl 15.20. Noen hunder kan mestre bedre å være alene hjemme hvis f.eks mor går sist hjemmefra.



*To gode venner
Foto: Pia Bjurstam-Antonsen*

Sterk tilknytning kan oppstå fordi tilknytningen til hunden tidligere har blitt brutt ved at hunden har fått ny eier, men tilknytningen kan også bli sterkere som følge av at hunden har blitt skremt, er redd, engstelig eller har blitt straffet. Slik økning i tilknytning er noe en kjenner til gjennom Stockholmsyndromet. Om en har en hund som har ødelagt eller gjort fra seg inne når den har vært alene hjemme vil det å straffe hunden føre til en sterkere tilknytning. Det samme vil det å sette på hunden et bjeffehalsbånd for å få den til å ikke bråke.



Hunder er sosiale dyr. En venn er ikke å forakte, især om man er alene hjemme. Foto: Lise Mette Kjellberg

De fleste hunder med separasjonsproblemer vil takle det bedre å være på et avgrenset område slik som et rom eller et bur, men da må du vite at hunden også mestrer dette. Enkelte hunder kan få panikk i bur og andre kan begynne å bli selvdestruktive i bur. Bruk gjerne et kamera for å filme hva hunden gjør hjemme alene for å være sikker på hva hunden gjør og hvordan den mester den nye situasjonen med mindre plass å være på. Mange får råd om å overse hunden om den bjeffer på innsiden av døren når du har gått ut. Dette er et velmenede råd og vil ikke hjelpe hunder med separasjonsangst. Dette er et råd for hunder som er oppmerksomhetssøkende. Derfor er det viktig at du finner ut hvorfor hunden din bjeffer før du setter inn tiltak. Bli hunder med separasjonsangst bra? Hunder med separasjonsangst har ulike prognoser avhengig av hvor lenge de har hatt det og hvor stort separasjonsangsten er. Det vil også være en rekke andre ting som vil påvirke prognosen som ofte har med forhold hos eierne. Bl.a. muligheten til å trene, la hunden få slippe å være mer alene enn det den mestrer i treningsperioden og om alle i familien deltar i treningen av hunden.



*Slike hundeblick gjør det ekstra vanskelig å gå fra dem alene hjemme.
Foto: Hilde Dahl Hirai*

INVITASJON

Hei alle sammen!

Da har vi gleden av å invitere til det årlige Shibatreffet
lørdag den 23. september fra kl. 12 hos Vibeke.

Adresse: Ambjørgevegen 361, 2838 Snertingdal.

Det blir en enkel tur, grilling,
loddsalg med premier fra bla fish 4 dogs,
rebusløp og muligheter for å dele erfaringer,
kunnskap og interesser med andre shibafolk.

Velkommen

Vi gleder oss til å se dere!

Med vennlig hilsen

Vibeke, Maiken og Amanda

(Det finnes noen overnattingsmuligheter om man ønsker det)





HUSK Å BRUKE #SHIBAVISA NÅR DU POSTER BILDER PÅ INSTAGRAM. KANSKJE ER DET DITT BILDE SOM BLIR VIST I NESTE UTGAVE AV AVISA. BRUK OGSÅ GJERNE #NORSKSHIBAKLUBB SÅ ER DET KANSKJE DITT BILDE SOM BLIR DELT PÅ KLUBBENS INSTAGRAMKONTO.

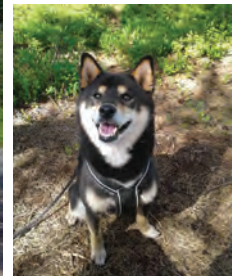

A

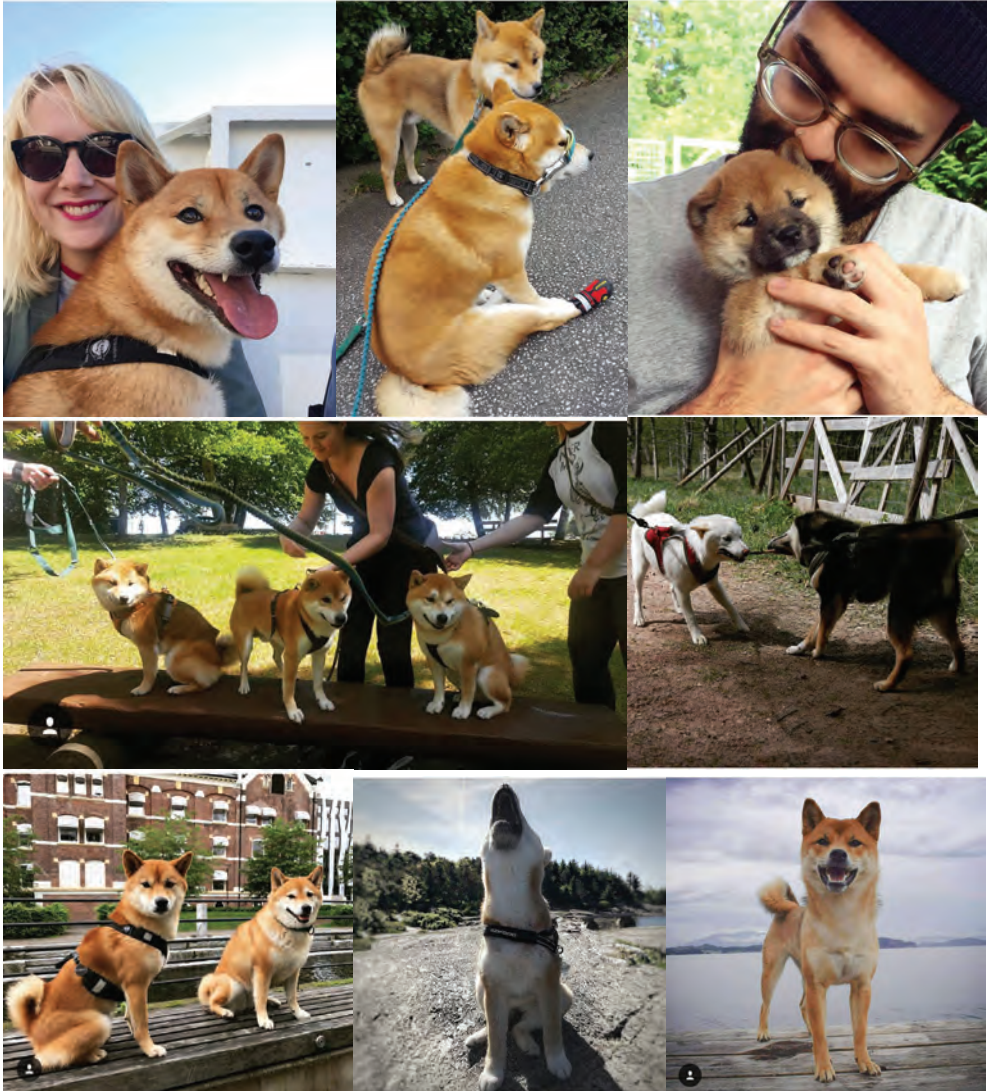

RETUR NSK V/AMANDA WAD HENRIKSEN, WALDEMAR THRANES GATE 49 B, 0173 OSLO