

SHIB-A-VISA



Nr.2

2012

Årgang 15



BLACK BEAUTY...



Mer om denne turen bak i bladet!

FORSIDEBILDET

Asa No Kuro Kana Go av Enerhaugen
Foto: Solvor Nærland

BAKSIDEN

BIR og BIM Shibaspesialen 2012
Foto: Solvor Nærland

UTGIVELSESPLAN

Nr. 1 Mars (Manusfrist 15/2)
Nr. 2 Juni (Manusfrist 15/5)
Nr. 3 September (Manusfrist 15/8)
Nr. 4 Desember (Manusfrist 15/11)

ANNONSEPRISER

Helside i enkeltnummer 100,-
Helside helårsannonse 300,-
Halvside i enkeltnummer 75,-
Halvside helårsannonse 250,-
Kommersielle annonser: 3x pris

MEDLEMSKAP

Kontakt kasserer for priser og
fremgangsmåte.

STOFF TIL SHIB-A-VISA

sendes Lisbeth Høyem,
Leiraplassen 6, 7710 Sparbu
E-post lisbeth@akinuba.no
Bilder ønskes i jpg og min 300dpi
Redaktøren forbeholder seg retten til
å bruke, redigere og forkorte innsendt
materiale.

SORT-HVIT OG FINE FARGER

Shib-a-visa utgis i sort-hvit,
men ca 4 uker etter utsendelse kan
du finne artikler og bilder i farger på
www.norskshibaklubb.net!

KLUBBEN PÅ NETT:

www.norskshibaklubb.net

KLUBBENS KONTO:

0540.11.87369

HUSK Å MELDE FRA HVIS DU FLYTTER!

INNHOOLD:

Innhold	3
Styret	4
Lederens side	5
Redaktørens side	6
Åremøtereferat	7
Referat fra styremøter	9
Oppdretterseminar 201	12
Sesamfargen hos shiba	13
Blodsporkurs	17
Japanspesialen 2012	18
Dommere 2013	47
Shibashop	48
Betraktninger om bedømmelse	49
Shibakalenderen trenger bilder!	52
Melsomtrefet 2012-08-22	53
Åretsutstillingsshiba	56
Solskinnstur	58
Hund&helse; Suprelorin	60
	61
Valpekassen	62

Takk Solvor Nærland for BIR og BIM bilder!

DET BLIR

JULEANNONSE I
HUNDESPORT I ÅR
OGSÅ!

JEG TRENGER
ANNONSØRER
OG FORSLAG TIL
ANNONSEBILDE!

shiba@akinuba.no

STYRET:**Leder Ann Margot Whyatt**

Tlf 920 30 772

e-post: amw@kokstad-bht.no

Nestleder Bjarne Jåtten

Tlf 51 42 24 88 Mob 915 56 625

e-post: bjarne.jaatten@osjord.no

Sekretær Elisabeth Steen**Klubbens adresse:**

Tlf 69 92 27 50 Mob 970 71 778

e-post: sekretar@norskshibaklubb.no

Kasserer Christen Johansen

e-post: kasserer@norskshibaklubb.no

Styremedlem Lone Fillipsen

Tlf 77 68 05 97 Mob 995 94 074

e-post: hfilips@online.no

Styremedlem Solvor Nærland

Tlf 55 31 37 84 Mob 481 18 971

e-post: solvor@shibaliv.com

Styremedlem Torstein Gleditsch

Mob 958 06 490

e-post: torstein@gleditsch.net

Varamedlemmer**Sandra Janszó**

e-post: sandra@trollbolla.com

Eirik Knudsen

e-post: eirik@shibatroll.com

Michael F Lunde

e-post: lund.michael@yahoo.com

KONTAKTPERSONER:**Sørlandet Bente K. Pedersen**

Tlf 37 04 15 34 Mob 993 85 748

e-post: habagou@tele2.no

Østlandet og utstilling**Laila Nagel**

Tlf 33 05 88 83 Mob 916 68 579

e-post: l-nag@online.no

Vestlandet Christen Lang

Tlf 55 95 17 01 Mob 909 81 295

e-post: chr-lan@online.no

Midt-Norge og lydighet**Sissel Skjelbred**

Tlf 74 14 32 69 Mob 975 67 022

e-post: k-svends@online.no

Nord-Norge Lone Fillipsen

Tlf 77 68 05 97 Mob 995 94 074

e-post: hfilips@online.no

Agility Lise Komisrud

Tlf 63 96 99 78 Mob 916 87 047

e-post: lisekom@online.no

Bruks Halvor Størmer

Mob 913 29 027

e-post: halvor.stormer@nfk.no

Valpeformidler Ann Margot**Whyatt** Mob 920 30 772

valpeformidler@norskshibaklubb.no

Sunnhetsutvalget**Leder: Lisbeth Høyem.**

Christen Lang, Eivind Mjærum,

Solvor Nærland.

LEDERENS SIDE

Hei og takk for sist til alle som var på Japanspesialen.

Apropos Hunderfossen og Japanspesialen. I år var vêret attende med strålende sol og varme. For våre firbeinte vener var det nok til tider litt for varmt, men heldigvis verka det som alle takla den skinande sola. Arrangementet var i år, som tidlegare, vel organisert og tilrettelagt. Dette til tross for litt venting på den eine utstillinga grunna manglande korrekturlesing (les; frå annan klubb enn NSK) av tilsende papir. Heldigvis har me Lisbeth, som på strak arm tok på seg å retta opp feila, og me kom i mål. Ein stor takk til Lisbeth. Me rettar òg ein stor takk til utstillingskomiteen, Lisbeth og Sandra, og alle dei som hjelpte til både med å rigga til, i "kafé -teltet" med sal av forfriskingar og med nedpakking og rydding i etterkant; Tusen takk! Me gler oss allereie til neste år. Eg vil i den samanheng minna om at utstillinga i 2013 ikkje vert i pinsen grunna kollisjon med 17. mai, men i **helga 11. og 12.mai**. Håpar så mange som mogeleg har anledning å koma trass i skifte av helg. I 2013 har klubben 15-års jubileum og me satsar stort og har invitert japansk dommar.

Som kjent er ein av dei aller viktigaste oppgåvene til raseklubbane å auka kunnskap og forståing for rasen. Spesielt opp mot dei som har innverknad på den, som alle oppdrettarar og dommarar, men ein må heller ikkje gløyma hannhundseigarane. Klubben har som kjent arrangert eit dommarseminar (hausten 2010) og i samsvar med handlingsplanen er det no eit oppdrettarseminar som står for tur. Målgruppa for seminaret er alle oppdrettarar og hannhundseigarar, samt alle medlemmer av klubben som har interesse for avl. I skrivande stund er det januar 2013 som peikar seg ut. Meir informasjon kjem. Håpar at så mange som mogeleg har anledning til å delta på dette viktige seminaret for å fremma rasen vår.

Elles vert det arrangert mange ulike typar treff og kurs rundt om i landet. Det er mellom anna planar om vidaregåande sporkurs, med innlagt sporprøve, ein gong no til hausten. Følg med på klubben si heimeside og ta aktivt del i dei ulike aktivitetane. Dei firbeinte elsker ulike aktivitetar, berre du finn den rette "sportsgreina" til din shiba!

Ha ein flott og aktiv haust
Ann Margot Whyatt



EN SOMMER ER OVER....

En sommer som liksom aldri helt kom i gang. Så nå får vi stole på at det blir en lang og flott høst!

Etter lang tids sykemelding, føles det endelig ut som at ting er på gang. Nå skal jeg prøve å få tid og overskudd til egne hunder og egen aktivitet. Derfor trenger jeg MYE hjelp fra DERE!

Shib-a-visa er avhengig av innhold for å være et godt medlemsblad. Jeg er veldig takknemlig for de som har sendt bidrag til dette nummeret. Og jeg håper enda flere kan bidra i neste nummer, som er like rundt hjørnet, og i julenummeret!

Fristen for juleannonsen i Hundesport kommer også ”plutselig”, så dere som ønsker å annonsere, gi meg beskjed. Og har du et supert vinterbilde med en del hvit/lys flate, så send til meg. Kanskje blir det bitt bilde som brukes i Hundesport!

Jeg har strevd med å skjønne alt som er skrevet i kritikkene fra Spesialen, og noe har jeg rett og slett ikke fått til å gi noen mening. Kritikkene er derfor gjengitt etter beste evne. Det var moro å ha en dommer som var opptatt av utstråling/sjel/ Kan-I. Så heldige vi var å finne Erna, som faktisk har bodd i Japan, som erstatning for opprinnelig dommer!

Og for en dommertrio til neste års Japanspesial! Her er det bare å møte opp!

Klubbens jubileumsår får også en bra start med Oppdretterseminar!

Jeg gleder meg til 2013!

Lisbeth

REFERAT FRA ÅRSMØTE I NORSK SHIBA KLUBB 25. MAI 2012.

Antall fremmøtte: 19 tilstede, 1 uten stemmerett. Antall fullmakter: 2 fullmakter
Antall forhåndsstemmer: 31 godkjente. 2 forkastede; 1 for for sen betaling, 1 uten stemmekontrollseddel. 2 av de fremmøtte har avgitt forhåndsstemme.

- 1) Konstituering
 - a) Godkjenning av forretningsorden; Godkjent
 - b) Valg av møteleder, 2 referenter, 3 personer til tellekorps og 2 til å skrive under protokollen
Følgende ble valgt:
Møteleder: Ann Margot Whyatt
Referenter: Solvor Nærland, Lisbeth Høyem,
Tellekorps: Olav Aga, Christen Øvre Johansen, Anette Høgvold
Underskrivere: Irene Smith-Jahnsen, Lise Kommisrud
 - c) Godkjenning av innkalling; Godkjent. Men uheldig med feil stemmeseddel. Styret beklager. Lisbeth redegjorde for fremgangsmåte for forhåndsstemmer kommet inn før utsendelsen av ny stemmeseddel.
 - d) Godkjenning av dagsorden; Godkjent
Årsmøtet hadde 1 minutt stillhet til minne om Tom Hofsi
- 2) Beretning for perioden; Godkjent
- 3) Regnskap 2011; Godkjent
- 4) Handlingsplan 2011; Vedtatt
- 5) Budsjett 2012; Vedtatt
- 6) Innkomne forslag

Sak 6.A Nye vedtekter for Norsk shiba klubb. (Vedlegg 6)

Forslagsstiller: Styret

Bakgrunn:

Ny obligatorisk lovmal for Norsk Kennel Klubs medlemsklubber.

NKKs representantskapsmøte 2011 vedtok ny obligatorisk lovmal for Norsk Kennel Klubs medlemsklubber og forbund.

NKKs medlemsklubber skal ha lover som samsvarer med de obligatoriske krav i NKKs til enhver tid gjeldende lovmal for medlemsklubber. Lovmalen gjelder uavhengig av om bestemmelsene er tatt inn i medlemklubbens eget lovverk.

Dette medfører at alle klubber må tilpasse klubbens lover i henhold til den nye obligatoriske lovmalen og implementeres den i helhet i henhold til vedtatte implementeringsplan.

Representantskapet vedtok også følgende implementeringsplan:

- Klubbenes frist for å implementere lovmalen er 31.12.2012. HS kan dispensere i særlige tilfeller.
- NKK godkjenner lovene fortløpende, senest 31.12.2013.
- Klubbenes nye lover gjelder fra de er vedtatt, selv om NKK godkjenner de senere.
- I følge NKK lover § 2-1. 3 avsnitt gjelder lovmalen uavhengig av om bestemmelsene er tatt inn i klubbens eget lovverk. Dette gjelder fra 31.12.2012.

Styrets forslag:

Vedlagte forslag til vedtekter vedtas som nye vedtekter for Norsk shiba klubb

Begrunnelse:

NKK har pålagt oss å innføre den nye lovmalen. I det vedlagte forslaget er de gamle vedtektene integrert så langt det er mulig iht ny lovmal. De gamle vedtektene er lagt ved i sin helhet, slik at man kan se hva som er nytt i det nye forslaget.

Det er ingen reelle endringer i bestemmelsene, bare redaksjonelle tilpasninger mellom ny lovmal og gamle vedtekter.

Nye vedtekter enstemmig godkjent.

7) Valg
Christen Lang holdt et kort minneord for Tom Hofslí

Følgende styremedlemmer har ett år igjen av sin valgperiode og er ikke på valg ved dette årsmøtet: Kasserer Christen Johansen og styremedlem Lone Filipsen.

Følgende kandidater stiller til valg:

Verv	Foreslås av	Kandidat	Periode	JA	BLANK	
Leder	Valgkomiteen	Ann Margot Whyatt	2 år, ny	31	15	Valgt
Nestleder	Valgkomiteen	Bjarne Jåtten	1 år, ny, supl.valg	28	18	Valgt
Sekretær	Valgkomiteen	Elisabeth Steen	2 år, ny	46		Valgt
Styremedlem 2 ledig verv	Valgkomiteen	Solvor Nærland	2 år, gjenv.	46		Valgt
	Valgkomiteen	Torstein Gleditch	2 år, ny	26		Valgt
	Medlem	Lisbeth Høyem	2 år, ny	21		
Vara- medlemmer til styret, 3 ledige verv	Valgkomiteen	Eirik Knutsen	1 år, gjenv.	26		Valgt
	Valgkomiteen	Sandra Janzsó	1 år, gjenv.	46		Valgt
	Valgkomiteen	Maria Mathiassen	1 år, gjenv.	24		
	Medlem	Michael F Lunde	1 år, ny	25		Valgt
Revisor	Valgkomiteen	Per Oddvar Sæth	1 år, gjenv.	46		Valgt
Vararevisor	Valgkomiteen	Janne Lanneskog	1 år, ny	36	7	Valgt
Valgkomiteen 1 ledig verv	Valgkomiteen	Christen Lang	2 år, gjenv.	24	1	Valgt
	Valgkomiteen	Gullborg Knudsen	2 år, gjenv.	25		Valgt
	Medlem	Wenche Ulleberg-Bøhmer	2 år, ny	21		
	Medlem	Tom Hofslí	2 år, ny	21		
Vara til valg- komiteen, 2 ledige verv	Valgkomiteen	Harriet Skogen Gleditsch	1 år, gjenv.	30	16	Valgt
	Valgkomiteen	Karstein Thunes	1 år, gjenv.	30	16	Valgt

3 stemmesedler forkastet pga for mange kryss

Valgkomiteen har bestått av:

Christen Lang Gullborg Knudsen Hilde Schyttelvik

8) Utdeling av utmerkelse

Årets utstillingsshiba: Shibatrolls Balder, eier Tove Jåtten

Årets junior/unghund: Ølenskjold's Emma, eier John Aa Tjøtta

Årets veteran: Mjærumhøgda's Yu Komatsu, eier Lise Kommisrud

Årets oppdretter: Kennel Ølenskjold, Lars Aareskjold og John Aa Tjøtta

Årets bruksshiba: Ryuukuroyuri av Enerhaugen, eier Lise Kommisrud og Bent Jaabæk
Nybegynner agility: Anette Høgvold

Ann Margot Whyatt takket for fremmøte og avsluttet møtet.

Solvor Nærland /s/, referent

Lisbeth Høyem/s/, referent

Irene Smith-Jahnsen /s/, godkjenner referatet Lise Kommisrud /s/, godkjenner referatet

(REFERATET ER TILPASSET BLADET. ORIGINAL MED UNDERSKRIFTER,
FINNES I KLUBBENS PROTOKOLL)

Referat fra styremøte i NSK 29/3-12

Tilstede: Torstein, Christen, Solvor, Lone, Sandra, Lisbeth

Forfall: Gro, Ann Margot, Eirik

Sak 19/12 Post/Info

*Mail fra tidligere ansatt i NKK. Tatt til orientering.

Sak 20/12 Økonomi

Christen har sendt oppdatert status. Purringer på kontingent er på vei ut fra NKK.

Sak 21/12 Formulering i vedtak sak 17/12

Ny formulering vedtatt og settes inn i forrige referat.

Sak 22/12 Årsmøtet

* Beretning; Torstein og Solvor lager forslag

* Budsjett 2012; Christen

* Handlingsplan; Torstein og Solvor lager forslag

Utkast presenteres på styremøtet 19/4.

Sak 23/12 Japanspesialen

Komiteen er i rute. Største utfordring er å skaffe personer til å hjelpe til i kiosken.

Vi kjøper en paviljong til. Vaktlister må følges, mobilnummer må finnes. Ryddingen må være bedre organisert og ansvar fordelt.

Sak 24/12 Spesial i forbindelse med Europautstillingen 2015?

Vi reagerer på prisen, vi ønsker en lavere pris og spør NKK hva som er "akseptabelt".

Vi deler gjerne dommere, hvis noen frister. Vi ønsker oss Hiroshi Kamisato og Akio Kuroki.

Vi ønsker å finne et annet utstillingssted enn Messen.

Sak 25/12 Klubbefekter

Vi sjekker ut tilbud på caps. Sandra blir testperson. Vi ønsker å bestille et mindre kvanta av en god kvalitet. Sandra kontakter Eirik for videre fremdrift og innsamling av testeksemplarer.

Sak 26/12 Eventuelt

Ingen saker

Referat styremøte 19/4

Tilstede: Torstein, Christen, Ann Margot, Lone, Lisbeth, Sandra, Eirik

Forfall: Solvor, Gro

Sak 27/12 Post / Info

*Oppdatert utestengelsesliste fra NKK, ingen aktuelle for oss

Sak 28/12 Økonomi

Oppdatering fra Christen: Som tidligere nevnt gir disse regnskapsrapportene tidlig på året et litt skjevt bilde av økonomien siden vi får inn størstedelen av kontingentinntektene i første kvartal, mens kostnadene er mer jevnt fordelt utover året.

Sak 29/12 Årsmøtet

- * Årsmøtepapirer: Regnskap, budsjett, handlingsplan, beretning, styrets forslag (Lovmalen fra NKK)
- Regnskap: Regnskapet er sendt revisor, vi forventer å få revisjonsberetningen før utsendelsen av årsmøtepapirene.
- Budsjett: Christen har laget et endelig utkast.
- Beretning: Noen endringer, nytt utkast sendt ut til korrektur. Evt innspill må komme fredag 20/4
- Handlingsplan: Noen endringer, nytt utkast sendt ut til korrektur. Evt innspill må komme fredag 20/4
- Styrets forslag: Ny lovmal. Klargjøres i teksten at det ikke er noen reelle endringer, bare en redaksjonell tilpasning mellom ny lovmal fra NKK og tidligere vedtekter

* Innkommet forslag

Innkomet forslag om opprettelse av en ny organisasjonskomitee og endringer av oppgaver for utstillingskomiteen. Iht klubbens vedtekter opprettes alle komiteer av styret og forslaget må sendes til styret.

Sak 30/12 Japanspesialen

Påmeldingene har begynt å komme, foreløpig fornøyd med antallet.
Vi trenger frivillige til kiosk, rydding, rigging.
Eirik er ansvarlig for effekt/klubbstand.

Sak 31/12 Eventuelt

- * Ny tegning til effekter? Bildeforslag sendes til Torstein senest søndag 22/4.

Neste møte 10/5.

Referat fra styremøte i NSK torsdag 10/5-12 kl 20.30

Tilstede: Christen, Torstein, Solvor, Sandra, Lone, Ann Margot, Lisbeth
Forfall: Eirik og Gro

Sak 32/12 Post/info

Ingen saker

Sak 33/12 Økonomi

Utsendt oversikt fra Christen viser at vi ligger godt an i forhold til budsjettet til å møte kostnadene som kommer utover året.

Sak 34/12 Årsmøtet

2 av kandidatene til valg har ikke gyldig medlemskap. Vi ber valgkomiteen sørge for innbetaling av kontingent før årsmøtet. Torstein kontakter Christen Lang om dette. Valgkomiteen må be årsmøtet godta kandidatene, så fremt de betaler før årsmøtet.

Sak 35/12 Japanspesialen

Vi minner NAK og NAAK om avtalen som ble inngått om felles premier i 3 år. Vi skulle ønske at klubbene holdt seg til avtalen, og at vi kunne fått melding om "avvikene" på et tidligere tidspunkt.

Oppdatert oppgaveliste utsendt til styret. Flere i styret meldte seg til kiosken. Vi sjekker togtider for dommerne til Hunderfossen. Eventuelt om Lone kan følge dem.

Sak 36/12 Håndbok

Innspill sendes til Ann Margot.

Sak 37/12 Dommerliste 2014

1. Anne Indergaard
2. Göran Bodegård
3. Matti Tuominen
4. Annette Bystrup
5. Mirko Lunden
6. Andrew Burt
7. Paula Heikkinen-Lekhonen
8. Yuuchi Tomimoto
9. Hans Van Den Berg
10. Terje Lindstrøm

Sak 38/12 Eventuelt

*Oppdretterseminaret må prioriteres. SU jobber videre.

*Forslag om tema for Shibakalenderbilder for 2013: "Rare/snåle/morsomme shiba". Konkurransen utlyses i neste Shib-a-visa. Sandra og Harriet foreslås som komite.



Søskenflokk (Foto Solvor Nærland)

OPPDRETTERSEMINAR!

**Alle medlemmer i NSK inviteres til å møte
NKKs nye avlskonsulent
Kristin H. Aukrust
på klubbens oppdretterseminar
12.-13. januar 2013!**

Nærmere info om program og sted, kommer.
(Vil bli på Østlandet, i området rundt Gardermoen)

Vi anbefaler alle oppdrettere, hannhundeiere og andre
som er opptatt av klubbens raser,
å sette av denne helgen til faglig påfyll!

Vil du lese mer om Kristin,
så finn frem Hundesport 5/12, og slå opp på side 63

Sunnhetsutvalget er veldig glade for at vi har fått
en engasjert og dyktig foreleser til seminaret,
selv om vi måtte lete lenge etter "riktig" helg"

SESAMFARGEN HOS SHIBA.

Denne artikkelen er skrevet av Patricia Doescher, kennel Hi-Jinx USA og er offentliggjort i den amerikanske Shibaklubben The National Shiba Club of Americas medlemsblad Shiba E-News, Autumn Edition 2006. Artikkelen er oversatt til norsk av Christen Lang med tillatelse fra forfatteren.

Fargen sesame er nøye beskrevet i NSCA standard.

Det står: Sesame (sorte hårspisser over dyp rød pels) med klart definert Urajiro (kremfargede kontraster) Sorte hårspisser jevnt fordelt på hodet og kroppen. Ikke konsentrert slik at det dannes sadel eller mørke (ensfargede) flekker. De sorte hårspissene skal dekke minst halvparten av kroppen. På hodet skal de være ned i pannen som en "djevlehue" mens snuten skal være rød. Feltet over øynene er enten rød eller kremfarget. Fremføttene er røde opp til albue og bakføttene er røde opp til hasene.



Korrekt sesamfarget shiba fra Japan

Selv om fargen er nøye beskrevet på denne måten er det ofte misforståelser angående hvordan en korrekt sesame Shiba skal se ut.

Som nevnt over er en korrekt sesame Shiba en rød hund med sorte hårspisser over store deler av pelsen. Disse må aldri bli så konsentrert at de danner en sadel eller mørke (sorte) partier i pelsen. Bare på haletuppen er pelsen sort.

En jevn blanding av sorte og røde hår er idealet. Det er meget viktig at de sorte hårene i pannen danner en spiss ned mot snuten, den såkalte "djevlehuen" Feltene over øynene er enten røde eller kremfargede. Det er viktig med korrekt Urajiro (kremfargede kontraster) Urajiro skal finnes på kinn, på hake på brystet. Under buken, på innsiden av bena, på buken og på buksene og på undersiden av halen.

Hvis man ser nøye på en sesame pels vil man se at fargen på hårene er gradert. Hvert hår er lyst innerst (kremfarget) så røde og så kremfarget igjen og ytterst sorte eller røde. Denne blandingen er meget viktig og må strebes etter om vi skal få frem korrekte sesame Shiba.

Hvis ikke hårene i pelsen har den rette blandingen av lyse (kremfargde) røde og sorte hår vil vi få en skitten brun farge (med sorte hårspisser) som ikke er ønskelig. Underpelsen skal være kremfarget eller lys rød, eller i noen tilfelle lys grå. Men aldri så mørk at pelsen virker brun eller sort.

En sesame farget Shiba som er avrøytet vil gi et mørkere helhetsinntrykk da overpelsen ligger mere flatt. Når hunden er i full pels vil overpelsen stå ut og hunden får da et annet helhetsinntrykk.

En nyfødt sesame valp er ganske mørk, ofte med sort maske og sorte ben. Det er vanskelig å vite om valpen er sesame når den er liten. Man må ikke la seg lure av om valpen er nokså mørk, den kan godt bli rød når den blir voksen. Du vil først se om valpen blir sesame når den får den voksne pelsen. Spesielt vil man da se de mørke hårene i hodet som er så karakteristisk for en korrekt sesame Shiba. Noen valper vil ha noen mørke hår i hodet, men disse må ikke forveksles med den voksne hundens "djevlehue".

Mange oppdrettere tror at man ved å pare en rød og en black & tan Shiba vil få frem en korrekt sesame Shiba. Dette stemmer ikke. En rød og en black & tan hund vil i noen kombinasjoner få klare røde valper, mens i andre kombinasjoner kan det bli feilfargede sesame.



Korrekt sesame

En dominant rød hund som har dominante røde forfedre vil ikke kunne gi en korrekt sesame da den ikke har genet for denne fargekombinasjonen. Rød farge er dominant hos Shiba, mens black & tan er resesivt. Når man parer disse to fargene vil fargen på avkommet bli enten røde eller røde med noen sorte hår eller røde med sesame kropp og rødt hode. Disse hundene kalles gjerne rødhodede sesame.

Mange oppdrettere vil kalle en slik hund en genetisk sesame og det er jo til en viss grad riktig. Disse hundene kan få black & tan avkom hvis de pares med en annen sesame eller en black & tan, men vil sjelden eller aldri få en korrekt sesame.

Hvordan vi skal få frem korrekte sesame hunder er ennå et mysterium, men jeg tror at for å få det til må begge foreldre ha genet for en korrekt sesame. To korrekte sesame kan få både black & tan, røde og feilfargede sesame. (i tillegg til korrekte sesame)

Sesame er så absolutt den vanskeligste fargen å få frem hos Shiba. Det finnes få korrekte hunder med denne fargen. Oppdretterne foretrekker de røde eller de black & tan og velger vekk ukorrekte sesame. Noen benytter disse for å få frem black & tan i neste generasjon.

I USA finnes det mange ukorrekte sesame hunder spesielt i det useriøse markedet = Puppy mills. Men det finnes også noen korrekte sesame Shiba, endel av disse kan føre linjene sine tilbake til noen av de aller første importene til USA som var av denne fargen.

Patricia Doescher ønsker foto fra folk som mener de har en korrekt sesame Shiba. Hennes E-mail adresse er: jinx@itis.com



Korrekt sesamfarget shiba fra Norge

NSK BLODSPORKURS MAI 2012



Etter mange dager med regn og rufsevær tittet endelig solen frem over Veslesjøen Friluftsområde i Årnes, Akershus - helgen 12. -13. mai. Det var som bestilt for avviklingen av Shibaklubbens blodsporkurs i 2012!

Åtte herlige shibaer og én vakker kai hadde tatt med seg sine eiere til en lærerik og inspirerende helg i Akershus' skoger. Det flotte området rundt Veslesjøen skapte en fin ramme rundt arrangementet. I Årnes ventet to erfarne blodsporinstruktører. Mona Andersen og Jan Erik Haugen ledet oss gjennom grunnprinsippene i blodspor, og med sin faglige tyngde og en god porsjon humor, ga de deltagerne grunnlaget for den første turen ut i skogen. Instruktørene hadde lagt to spor for hver deltager på lørdag. Nybegynnershibaene, og -kaien, høstet mye ros fra Mona og Jan Erik etter de første sporene. Hundeførerne var visst ikke så verst de heller...

Søndag fikk vi innføring i hvordan vi skulle legge våre egne blodspor. Under trygg veiledning fra våre lokale instruktører bar det ut i skogen igjen med fylte ketchupflasker. Et par timer senere var det hundenes tur, og det var tydelig at de skjønnte hva som var på gang. Topp innsats fra alle de 9 firbeinte! Én etter én kom de ut av skogen med rådyr- og elgskanker i munnen - så stolte som bare shibaer kan være :)

Helgen ga absolutt mersmak. Det blir nok flere turer ut i skogen utover våren og sommeren. Og så får vi håpe det lykkes å få til et oppfølgingskurs neste vår.

En stor takk til instruktørene, Distriktskontakt Østlandet Laila Nagel, Lise Kommissrud og alle deltagerne for en super helg!

Kenji & Christen J.

JAPANSPEIALEN 2012



Norsk shiba klubb

Hunderfossen camping 26. mai

Tilbakemeldinger fra dommer Freddie Klindrup,

Først tak for invitationen til at dømme Japanerspecialen på Hunderfossen, som er et dejligt sted for både børn og voksne. Jeg havde fornøjelsen at dømme Shiba om Lørdagen, og om Søndagen Shichoku, hvor der kun var én tilmeldt.

Generelt synes jeg at Shiba havde en god kvalitet, hvilket kunne ses på mine præmieringer. Generelt gode hoveder og farver, samt de fleste med gode bevægelser. Dert var en fornøjelse at dømme så mange Shiba, hvilket man ikke har anledning til i Danmark eller på kontinentet. Mine BIR og BIM, bemærkede jeg, at også den Hollandske dommer satte op.

For Shikoku, hvor der kun var én hund, som havde en god kvalitet, men endnu mangler noget for at udvikle sig, men endnu en ung hund der har tiden for sig.

Jeg synes at det er en god ide, at klubbene holder udstilling, så alle Japanske racer er repræsenteret

Hilsen Freddie



BIR: Kazakoshi No Kuronishiki Go Yokohama Atsumi

BIM: Eriko No Noriko Go av Enerhaugen

Tilbakemeldinger fra dommer Erna Upmeijer

First of all I would like to thank the organisation for inviting me to judge in Hunderfossen.

It was a superb weekend, with excellent weather, lovely location, friendly people, and good dogs. I enjoyed judging the Shiba's. All the dogs behaved well, the handlers did their utmost to show their dogs correct. With the Shiba males, I did find a few to big in seize. We have to realise when the dogs are getting to tall, their whole exterieur will change. Longer in muzzle, and longer in loin. Overall the bitches where much better in size. Temperament was good, even though the sun was very strong, the Shibas where allright with that. I did find good bites, and just a few missing P1 and P2. Beautiful coats, well groomed. It was a great pleasure to see such good veteran Shibas, all well taken care of and still with lots of Kan-i. Overall you have some beautiful heads in the Shibas with nice cheeks, and almond shaped eyes. Most of the dogs had good strong bodies with sufficient angulations. May be some of the dogs could have had a more intense color from the coat, so the Urajiro shows more.

The only Kai, was a junoir bitch, which needs to mature, but has all the features you want in a Kai. The only entered Shikoku, was at that moment not in the best condition, may be it was because she had lost her coat.

The ringstaff who helped me out, where very professional, and it was a pleasure to work with them. Thank you for that. The hospitality and your beautiful country, as well as the dogs which has been shown, made it for me a very special weekend. A big thank you all!

With regards,
Erna Upmeijer.

KAI

Juniorklasse Tispe



Sankt Xandors Kuro Kana DK13143/2011,
06/07/11, Sort/Brindle E: Vedal, Mette
Sustad O: Christiansen, Tina, Danmark
(C'takara Ootoo Aomori Des Tresors - N
UCH DK CH DKKV09'10 DKV10 O'ikon
Utsukushii Tora Yuri)
(kritikken er forlagt, kommer i neste
nummer)

E 1JKK CK 1BTK Cert BIR

SHIKOKU

Juniorklasse Tispe

Ikke møtt til fotografering

Supassion's Mei Misaki DK00400/2011,
11/12/10, Sort/SesameE: Kivijärvi, Amalie O:
Johansen, Jane, Danmark (Shousei Homare
Go Izumo Yanosou - DK SE UCH KBHV-09-10
NORDV-09 Sui-Saiki Van De Egmato)
(kritikken er forlagt, kommer i neste
nummer)

E 1JKK

SHIBA

6-9 mnd Hannhund



Naichi Av Enerhaugen NO57364/11,
02/11/11, Rød E: Husebø, Kirsten O: Lang
Christen/ Kvalheim Jorunn, 5035 Bergen
(DragonHouse Ichiro Suzuki - N UCH Jun Av
Enerhaugen)

Big puppy 7 mths old Alert Very expr head
with good prop Good eyes, ears, pigm and
sissorbite Already nice cheeks Very good
topline, underline and outer line Suff ang
Nice bone/feet Bit high on hocks Good
tailset Coat in g cond Nice color and good
urajiro Shows temp I don't want get him any
higher Very prom
Nr 1 i klassen, beste hannvalp, BIM



Ejiro Incipita Nova LV27493/12, 18/09/11,
Rød E: Knudsen, Gullborg O: Pocivalovs, O,
Latvia (F BG MAC CH Takechiyo GoEnshuu
Hirosesou - Nikkei Del Monte De Yaha)

Big puppy boy Good confirm Expr head Good
ears, eyes and sissorbite Good flat skull with
furrow Very good strong neck G topline Suff
ang in front Enough bone Good feet Tailset
OK- but bit short Good coat Having urajiro
Moves with energy Show a lot of Kan-I Very
prom

Nr 3 i klassen



Jun-Ichi Av Enerhaugen SE10166/2012,
27/08/11, Rød E: Helena Ekevär O: Christen
Lang/Jorunn Kvalheim, 5035 Bergen,
(Nuch Aangenaam Suntory Hibiki - Nuch Nv-
10 Benihidehime Av Enerhaugen)

9 months Big boy Very g confirm Already mask
head Flat skull and furrow Good eyes Good
earset Sissorbite Nice eye and pigm Strong
topline Very g underline Bit straight in front
Enough ang in rear G bone/feet Good tailset
Shows lots of Kan-I Very lofty and good in
move Good coat with urajiro Very prom
Nr 2 i klassen

4-6 mnd Tispe



Sutamuroko Nikko SE10030/2012, 05/12/11,
Rød E: HeleneNordwall O: Lena Sonefors,
Sverige (Dragon House Ichiro Suzuki -
Stämmlocks Kochou)

5,5 mnd Female puppy Very fem head Good
features Lovely eyes, ears and cheeks
Sissorbite Good lower jaw Strong
neck/topline Nice underline Suff ang Lov
bone/feet Very g tailset Good coat with
urajiro Show a lot of Kan-I Very very
promising

Nr 1 i klassen, beste tispevalp, BIR valp



Qannik's Diamond Cinderella Milli
NO30848/12, 25/12/11, Black/Tan E: Dahl,
Gunvor Nydal O: Aarkvisla, Christin,
2364Næroset (N UCH Mjølstrøllets Aka
Fuyuko - Østbylias SupreKickapoo)

5 mths old b/t Big girl Very nice head Bit big
ears Good flat scull and furrow Good
eye/pigm Sissorbite Suff ang Too long in loin
Nice bone Very good feet G tailset Nice long
tail Bit long in loin Very g b/t color Miss
urajiro Movs smoothly Shows energy Prom
Nr 2 i klassen

6-9 mnd Tispe



Namiko Av Enerhaugen NO57367/11,
02/11/11, Rød E: Kvalheim, Jorunn O: Lang
Christen/ Kvalheim Jorunn, 5035Bergen
(Dragon House Ichiro Suzuki - N UCH Jun Av
Enerhaugen)

6 moths Big girl Fem head Good sissorbite
Good eye Nice pigm Nice flat scull with
furrow Good earset Already shows cheeks
Strong topline Nice underline Suff ang
Enough bone/feet Good tailse Nice coat with
good color/urajiro Very lifty Very energy in
move Girl with lot of temp Prom
Nr 2 i klassen



Katsuhama Av Enerhaugen NO30810/12,
12/10/11, Rød E: Lang, Christen O: Lang
Christen/ Kvalheim Jorunn, 5035
Bergen(Waka Go Ichiokasow Av Enerhaugen
- Hamahime AvEnerhaugen)

Good size Female puppy Very lovely Lovely
head Good features G dark eye Nice small
ears Good furrow Sissorbite Good low jaw
Strong neck enough ang in front and rear
straight Long in loin Bit short tail but good
carried Good coat with urajiro Very energ
Good in mov Very prom
Nr 1 i klassen, 2.beste tispe



Shibatroll's Huldra NO51030/11, 03/09/11,
Rød E: Knudsen, Eirik O: Knudsen Gullborg
Og Eirik/ Blomli Birte, 5232 Paradis (N S
LVUCH Tenko Av Enerhaugen - Akira-Go
Shun'you Kensha)

7 mths old girl Doesn't like the ring Very
good in confirm Nice fem head Broad
scull/furrow G sissorbite Good eye Good
pigm Very strong topline Nive ang in front G
underline Good tail Lovely coat/color/urajiro
Can move well Prom Need more conf in ring
Nr 3 i klassen

Juniorklasse Hannhund



Bullion Gold Incipeta Vita LV26849/11,
02/07/11, Black&tan E:Olegs Pochivalovs O:
Olegs Pochivalovs, Latvia (Aso No RyuuouGo
Takayuusou - N Lv Ee Int Ch Jww08 Genkou
Go Shun)

10 mths old Big b/t Mask head Sissorbite
Good ear Good topline Strong nice underline
Suff ang Good tailset but short Getting out of
coat but good color and urajiro Moves well
but a little out at elbows Showing temp
V

Ikke møtt til fotografering

Østbylias Evie Zoco NO43834/11, 20/05/11,
Rød E: Melby, Monica O: Skjelbred Karen Og
Sissel, 7717 Steinkjer (N UCHØstbylias Tøffe
Zorro - Østbylias Supre Koko)

Strong boy Big Red Good urajiro Mask head
G ear/eye Good sissorbite Strong topl
Muscular Good ang from rear Deep round
chest Good tailset Lovely color Moves very
energy Shows Kan-I
V 4JKK



Iwahibiki Ichiokasow Av Enerhaugen
NO51019/11, 16/08/11, Rød E: Steen,
Elisabeth O: Lang Christen/ Kvalheim Jorunn,
5035Bergen (N UCH Aangenaam Suntory
Hibiki - Fumi Go IchiokasowAv Enerhaugen)

9 mths old Big boy Very g confirm Mask head
Good eye/ear G furrow Sissorbite Stron
topline G ang front&rear Nice tailset Bit
round hips Good coat/color/urajiro Move
well

E 3JKK



Ølenskjold's Hachiko NO54856/11,
08/06/11, Black/Tan E:Larsen, Siri O: Tjøtta
John Aareskjold/ Aareskjold Lars J,
4340Bryne (NV-09 N UCH Asa No Kuroteru
Go Av Enerhaugen Ølenskjold's Aya)

Big boy B/t with urajiro Mask head Very g
features Good ears/eyes/cheeks Sissorbite
Strong topline Good ang front&rear Nice
chest Good tail bit short Good bone/feet
Move v well V energy Show Kan-l

E 2JJK



Negi-Inu's Ly-Zz Raiu NO49212/11, 23/07/11,
Rød E: Lunde, Michael O: Ulleberg-Bøhmer,
Wenche, 2030 Nannestad (Honto-NoZz-Top -
N UCH Negi-Inu's Li-Ry Hikari)

10 mths Red boy G urajiro Very energ G size
Head w g features Bit snipy in muzzl
Sissorbite Miss P1/P2 Good chest Suff ang in
front&rear G bone/feet Good tailset Move
energy

V



Daitaiyo Av Enerhaugen NO39488/11,
07/03/11, Rød/Krem E:Kommisrud, Lise O:
Lang, Christen, 5035 Bergen (N
UCHAangenaam Suntory Hibiki -
Rikakurohime Av Enerhaugen)

14 mths Red boy G urajiro Stron all over Very
mask, lovely head Good sissorbite G topline
Bit round in ribs Good ang in front&rear Tail
accept Move well Show Kan-I
E 1JKK CK 4BHK

Ikke møtt til fotografering

Unas Loke NO42001/11, 19/04/11, Rød E:
Holtan, Britt O:Rimstad Unn Solli Og Asbjørn,
6630 Tingvoll (N UCH KazakoshiNo Oujin Go
Yokohama Atsu - Unas Rose From A Virgin)

Big, red boy Nice urajiro Mask head Would
prefer longer muzz Sissorbite Dark eye Good
earset Stron topline Bit round in ribs Strong
curled tail Nice bone/feet Energ in move, but
not smoothly
V

Unghund Klasse Hannhund



Benifuji Av Enerhaugen NO55890/10,
03/10/10, Rød/Krem E:Juberg Lillian Og Kjell
Rune O: Lang Christen/ Kvalheim
Jorunn,5035 Bergen (N UCH We-Sedso
Unryu - N UCH Jun AvEnerhaugen)

Red boy Strong temp Nice head G features
Sissorbite G ears/eye Strong topline Oval ribs
G ang Nice tailset Out of coat, but g
color/urajiro G move Shows energy
E 1UKK



NJV-11 Ølenskjold's Genji NO60351/10,
11/09/10, Rød E: Jåtten, Tone O: Tjøtta John
Aareskjold/ Aareskjold Lars J, 4340 Bryne
(NUCH Shibatroll's Balder - Ølenskjold's
Betsy)

20 mths old Red boy Very mask G head
Lovely ear/eye Sissorbite G topline Deep
chest Nice tail G bone/feet Has to feel more
conf in ring G coat/urajiro Move well
E 2UKK

Åpen Klasse Hannhund

Ikke møtt til fotografering

Qannik's Biloksi Caddo Bastian NO31237/10,
30/11/09, Rød E: Holtan, Britt O:
Aarkvisla, Christin, 2364 Næroset (N UCH
Edeängs Benjamin - Østbylias Supre
Kickapoo)

2,5 years Sesam boy Very nice confirm Very
typ Mask head Nice features Sissorbite Stron
body Good chest G ang G urajiro Strong
curled tail G bone/feet G move
E 2AKK CK 3BHK



Shibatroll's Bjarg 23707/08, 27/09/08, Rød E:
Gjerde, Karen O: Knudsen, Gullborg, 5232
Paradis (N S LV UCH Tenko AvEnerhaugen - N
UCH Honto-No Uchiko)

4,5 years boy Nice size Would pref more
mask head Broad forehead G sissorbite Dark
eye Stron topline Nice tailset Suff ang
front&rear Lovely bone/feet G coat Nice
urajiro
E



Soldoggen's Ojin Tenno 10808/08, 21/03/08,
Rød E: Knudsen, Gullborg/ Knudsen, Eirik O:
Walle, Paul J, 8502 Narvik (NORDJV-06 N
UCH Nattfjärilen Akakabuto - N UCH
Soldoggen's Fukai Kangae)

2,5 years boy Nice size G head G features
Sissorbite G ear/eye G topline G ang Slightky
long body Nice tailset Lovely color/urajiro
Nice temp, but today lacking Kan-I
V



Shibatroll's Darwin NO40862/10, 16/04/10,
Rød E: Sørensen, Marita O: Knudsen Gullborg
Og Eirik/ Blomli Birte, 5232 Paradis (Honto-
No Zz-Top - N UCH Honto-No Uchiko)

Ex boy 2 year Mask head G features
Sissorbite Strong topline V muscular G coat
struct/urajiro G tailset Nice bone/feet Moves
bit out in elbow V g in Kan-I Shows himself
E



Østbylias Aktive Luca NO38542/10,
24/03/10, Rød E: Johansson Carlos/
Martinsen Inger O: Skjelbred Karen Og Sissel,
7717Steinkjer (Østbylias Tøffe Bamse -
Østbylias Supre Koko)

2,5 years old Red boy V g red coat/urajiro V g
confirm Would have more mask head
Sissorbite Good earset G topline+underline
Suff ang front and rear Ex tailset Move well
Shows in Kan-I Move well
E



Monokuro Daikokuten ER29380/10,
21/03/10, Black/Tan E:Kvalheim, Jorunn O:
Pistokoski, Meri, Finland (JP NORD FIN
UCHKurokaidou Go Bingo Kamishimasou -
Aso No Kana GoTakayusou)

Big 2 year B/t boy V g in confirm Nice head,
but to me too long an muzzle Good earset
Sissorbite Nice eyes g topline Strong
underlien Strong curled tail, but g carried
Nice bone/feet V good color Bit too big
Move corr Overall bit too big
V



Dragon House Ichiro Suzuki SE56965/2010,
17/09/09, Rød E:Helene Nordwall O: Sandi
Smith, Usa (Kawamaisou's Ken'ichi - San Jo
Proud Mary)

2,5 years Red boy G urajiro Mask head g
earset Sissorbite Could pref darker eyes
Good topl Strong Nice tailset G ang in front
Bit high on hocks G coatstruct G bone/feet
Move fluently, bit too much move in rear
Nice temp
E 1AKK CK 2BHK res cert



Ølenskjold's Baron Rag 28484/08, 27/07/08,
Rød E: Skjæveland, Kjartan Vanvik O:
Aareskjold Lars/Tjøtta John Aareskjold,
5582Ølensvåg (N UCH Østbylias Modige Sniff
Mac Snusen -Noven's Tenshi Tensai)

4 years boy Mask head G ears/eye Sizzorbte
Strong neck G forechest V g ang Too long in
loin G tailset Move well Not feeling conf in
ring, but in all feature good boy G
coat/urajiro
V



Qannik's Cria Tutten Mc Dreamy
NO59784/10, 22/11/10, Rød E: Standal,
Vibeke O: Aarkvisla, Christin, 2364 Næroset
(ØstbyliasModige Lacota - Østbylias Supre
Kickapoo)

Lovely (?) sesam, urajiro boy He is big! Lovely
head Nice features Sissorbite Ex low jaw G
chest G ang Nice tailset G bone/feet V
confident Shows ex
E 4AKK



Honto-No Fujiyamato S69801/2008,
08/12/08, Rød E: CamillaGustafsson O:
Helene Nordwall, Sverige (Stämmlocks
AtarashiiHonto - SUCH Honto-No Momoko)

Nice red boy G urajiro lovely head G pigm
Sissorbite Miss P2s V g neck/forechest
Strong topline Bit to round ribs G tailset V g
bone/feet Shows Kan-I G move
E



Ølenskjold's Genki NO60352/10, 11/09/10,
Rød E: Johansen, Mona Lisa O: Tjøtta John
Aareskjold/ Aareskjold Lars J, 4340Bryne (N
UCH Shibatroll's Balder - Ølenskjold's Betsy)

2,5 years old boy Mask head G d\features
Sissorbite G ribs Lovely ears Strong topline
Deep chest, bit round ribs G bone/feet G
tailset Lovely color/urajiro G coat Move well
Ex shower Show Kan-I
E



Beni Goma Go Av Enerhaugen NO55891/10,
03/10/10,Sesam/Krem E: Husebø Kirsten/
Aga Olav O: Lang Christen/Kvalheim Jorunn,
5035 Bergen (N UCH We-Sedso Unryu - N
UCHJun Av Enerhaugen)

20 mths Sesam boy Miss urajiro Mask head
Nice features Sizzorbie G pigm G topline Nice
underline G tailset G ang G bone/feet Shows
Kan-I Move ex
E 3AKK

Championklasse Hannhund



N UCH Daiichi Kuromatsu Go Av Enerhaugen
24159/08,25/06/08, Sort/ Tan/ Krem E:
Whyatt, Ann Margot/ Vatne, Steinar O:Lang,
Christen, 5035 Bergen (N UCH Hisakuro Av
Enerhaugen - Fujinago Narmenak)

4,5 years B/t boy Enough urajiro G size G
features Would pref slightly longer muzzle
Head small for body Sissorbite G earset g ang
in feet V g bone G feet Nice tialset Bit round
ribs Overall nice boy Move well Lot of energy
E



F BG MAC CH Takechiyo Go Enshuu
HiroesouJKC/JS03536/06, 05/09/05, Rød E:
Olegs Pochivalovs O:Masakazu Sato Iwatashi,
Japan (Toyoyasu Go InuyamaHakusansou -
Suzukaze No Nana Go Takahirasou)

7 years old boy G urajiro Ex type G
scull/furrow G eye/ear Sissorbite Nice chest
G ang G tailset, bit short Lov coat Move well
G drive Show Kan-I
E 1 CHKK CK 1BHK Cert BIM



N UCH Takahiro Av Enerhaugen 20537/07,
30/07/07, Rød/Creme E: Hembre, Aud Inger
O: Lang, Christen, 5035 Bergen (INTN UCH
NV-07 NORDV-07 Hachiman Go Ryuukyuu
Uruma - NUCH Østbylias Edle Aya)

4,5 year old Lovely type Sadly he broke left
leg, can see when he move Mask head Nice
features Nice ears G sissorbite Lovely eye
Strong back Tight curled tail Lovely chest G
bone Nice coat struct Shows Kan-I
E 4CHKK

Ikke møtt til fotografering

S DK UCH Kazakoshi No Kuronishiki Go
Yokoham S36616/2008, 10/02/08, Black&tan
E: Birgit Hillerby Eriksson O:Atsumi Nobuo,
Japan (Kazakoshi No Koryuu Go Yokohama
Ats -Kurotsubakime Go Kamiyasou)

4 years B7T boy Ex type Bit big V g Features
overall G head Could have pref more cheeks
Nice ear Sissorbite Good forechest Bit
straight (?) Tight curled tail Lovely coat
Shows Kan-I
E 2CHKK CK



N UCH Asa No Kuroteru Go Av Enerhaugen
SE14844/2012,02/03/08, Black&tan E: Ingela
Ossmyr O: Christen Lang, 5035Bergen, (Aso
No Ryuuo Go Takayuousou - Aso No Kana
GoTakayuousou)

4 years old B/t G type Could pref more mask
head Small ears Sissorbite, bit irregular
Enough ang in front Lacking in rear G tailset
G coat Move close behind Not confident
today
V



N UCH Shibatroll's Balder 23705/08,
27/09/08, Rød E: Jåtten, Tone O: Knudsen,
Gullborg, 5232 Paradis (N S LV UCH Tenko
AvEnerhaugen - N UCH Honto-No Uchiko)

2 years Red boy with urajiro Ex type Mask
head G sissorbite nice earset G topline Deep
chest nice bone/feet G tailset Move well
Shows Kan-I
E 3CHKK

Veteranklasse Hannhund



NORD UCH Ak-Inu-Bas Shiro Saki 10767/00,
10/05/00, Sort/TanE: Tuven, Dan Ove O: O
Høyem Lisbeth Og Aasheim, geir, 7710Sparbu
(Manlötens Lo Taro - N S UCH NV-00 NVV-11
Soldoggen's Chimpira)

12 years B/t Ex cond Big boy Mask head G
features Head Sissorbite Strong t.line G
bone/feet Suff ang Tail tight curled Move
well
E 2VTKK



N S LV UCH Tenko Av Enerhaugen 13078/04,
22/02/04, Rød E:Knudsen, Eirik O: Lang
Christen, 5035 Bergen (StämmlocksAtarashii
Honto - Hideko Av Enerhaugen)

8 years old Red, urajiro Nice mask head G
sissorbite Lovely eye/ears Strong topline G
ang Very nice tail Shows lots of Kan-I Move
very well
E 1VTKK CK BIR veteran



N UCH Mjærumhøgda's Yu Komatsu
14644/02, 28/06/02, Rød E:Kommissrud, Lise
O: Mjærum Grete-Sofie, Mjærum Eivind,
1827Hobøl (N S UCH Mjærumhøgda's
Koronaka - N UCH Mjærumhøgda's Canuki)

10 years old Red boy with urajiro Nice head
Lovely earset G bite Bit round in ribs G
bone/feet Would pref bit more ang Good
tailset Ex cond G move
E 3VTKK

Juniorklasse Tispe



Ichi Go Ichiokasow Av Enerhaugen
NO51023/11, 16/08/11, RødE: Lang, Christen
O: Lang Christen/ Kvalheim Jorunn,
5035Bergen (N UCH Aangenaam Suntory
Hibiki - Fumi Go IchiokasowAv Enerhaugen)

10 mths old girl V nice type G fem head G
ears/eyes Sissorbite Strong neck and back
Nice chest G bone/feet Tail bit tight curled,
but accept Nice coat struct Nice urajiro
Could have better ang in rear Move is not
easy to see, but in all a good girl
V



Unas Chani NO42000/11, 27/04/11, Sort/Tan
E: Andby, NinaVibeke O: Rimstad Unn Solli
Og Asbjørn, 6630 Tingvoll (Pei FangGunther
Quick - Unas Like A Virgin)

B/t girl Nice size Very feminine Lov head Nice
eye/ear Sissorbite Strong topline G ang in
front G tailset Nice bone Shows temp Good
move
E



Blackberry Incipeta Vita LV26851/11,
02/07/11, Black/Tan E:Knudsen, Gullborg O:
Pocivalovs, O, Latvia (INT NL D LU CZ CHAsO
No Ryuuou Go Takayuuou - N UCH JWW-08
Genkou Go Shun'you Kensha)

B/T girl Loosing puppy coat Very fem head
Nice ear/eye Sissorbite G topline Bit round
ribs Suff bone G feet G tail Move very energy
With Kan-I
E



Betso NO32686/11, 16/01/11, Rød E:
Svendsen, Elin Lona O:Karlsen, Anita
Eggesvik, 1771 Halden (Okihiko Kuro
AvEnerhaugen - Hoshiyo Av Enerhaugen)

Big 13 mths sesam girl Nice urajiro Fem head
Nice bite G ears/eye Strong topline Nice ang
front/rear Bit round ribs G tailset Move
energ Show Kan-I
E 3JKK



Eriko No Noriko Go Av Enerhaugen
NO40188/11, 28/03/11,Rød/Krem E: Lang,
Christen O: Lang Christen/ Kvalheim
Jorunn,5035 Bergen (N UCH Honto-No
Daimaruou - N UCH NV-07NORDV-07
Naohime Av Enerhaugen)

1 year old Lovely bitch Exc conformation Nice
head Good express Sissorbite Strong body
Lovely coat w good urajiro Shows temp Good
mover
E 1JKK CK 1BTK Cert BIR

Ikke møtt til fotografering

Suki NO51004/11, 01/05/11, Sesam E:
Jakobsen, Tina O: LarsenAnders Og Paal
Frode, 4352 Kleppe (Toyomi's Kinkai -
LuckyDragon's Oren)

1 year old sesam girl Good size Fem head G
expression Sissorbite Strong leg G bone&feet
Sufficient angulation G tailset Moves well
Shows a lot of Kan-I
E 4JJK



Fujizakura Av Enerhaugen NO42670/11,
04/04/11, Rød/Krem E:Tjøtta, John
Aareskjold O: Lang Christen/ Kvalheim
Jorunn, 5035Bergen (INT N B DK SE LU NL CH
NV-11 Mara-Shimas Koki's Kime Waza - N
UCH Tadako Av Enerhaugen)

13 mths Red girl with urajiro Fem head Nice
cheeks Good eye/ear Sissorbite Strong
topline Lov bone/feet Suff ang G tailset Nice
coat Energ mover Shows Kan-I
E



Dai Kuroyuri Av Enerhaugen NO39489/11,
07/03/11,Sort/Tan/Krem E: Lang, Christen O:
Lang, Christen, 5035 Bergen(N UCH
Aangenaam Suntory Hibiki - Rikakurohime
AvEnerhaugen)

B/t girl 1 year old Very feminin Shouldn't get
bigger Lov head Pref more cheeks Very g
conf in body G bone/feet Nice tailset, bit
short Lov coat G move
E 2JJK



Kichiko's Banzai Misa Otohime NO41338/11, 17/05/11, Black/Tan E: Kvitberg, Ingrid Alice O: Schyttelvik Hilde, 3474 Åros (N UCH NV-08 Mjærumhøgda's Sachiko - N UCH Negi-Inu's Li-QuYoshi With Kichiko)

1 year old b/t girl Lovely type Very fem Good size Sissorbite Miss P1s Very nice confirm Suff bone Nice feet G tailset Move very energy Lovely temp

E



We-Sedso Fantasy Goes Black SE24280/2011, 08/12/10, Black&tan E: Lena Sonefors O: Jytte Rösckke, Tyskland(We-Sedso On Black Fire - Kogikuhime Go Noto Nakasho)

Nice b/t girl 17 mths Fem head G sissorbite Nive ear Could have stronger topline Nice ang Lov tailset G coat struct Loosing at the moment G move

E

Unghund Klasse Tispe



Qannik's Cria Lotta NO59788/10, 22/11/10, Rød E: Olsen, Lisa-Maria Angell O: Aarkvisla, Christin, 2364 Næroset (ØstbyliasModige Lacota - Østbylias Supre Kickapoo)

Nice red girl with urajiro V fem over all Sissorbite G eye Bit big ear Strong topline Nice tailset Suff bone/feet move well Lot of energy Shows Kan-I

V

Ikke møtt til fotografering

Ak-Inu-Bas Akina Yuujou No Tamamono
NO53176/10, 06/08/10, Rød E: Lian, Bjørg O:
Høyem, Lisbeth O, 7710 Sparbu (Azuka
Golchiokasow Av Enerhaugen - Ak-Inu-Bas
Hayai Sakura-Hime)

Big girl Very nice head Lovely eyes Sissorbite
Nice confirm body Strong bone/feet G ang
front and rear Nice tailset Lovely
coat/color/urajiro Not on her best today in
ring May be the heat
V 4UUK



Tenka-Chie Go Shun'you Kensha
LOE1968268, 28/08/10, RødE: Schyttelvik,
Hilde O: Casais, Maria Silvia Exposito, Spania
(J PTCH Kaiou Go Ryuukyuu Uruma - Akira-
Go Shun'you Kensha)

21 mths old Good girl Good head and prop
More cheeks wanted Bit big ears Nice pigm
Sissorbite G forchest Suff bone G feet Nice
tailset Moves well Lot of energy
E 3UUK

Ikke møtt til fotografering

NV-11 NJV-11 Ølenskjold's Geisha
NO60353/10, 11/09/10, RødE: Tjøtta John A/
Larsen Siri O: Tjøtta John Aareskjold/
AareskjoldLars J, 4340 Bryne (N UCH
Shibatroll's Balder - Ølenskjold'sBetsy)

Big girl 20 mths old Nice head Good features
Sissorbite Bit straight in shoulder Ang in rear
alright Bit round ribs G bone/feet G tailset
Lovely coat struc G move
E 2UUK CK



Qannik's Cria Luna NO59793/10, 22/11/10,
Black/Tan E:Skaugen, Kine O: Aarkvisla,
Christin, 2364 Næroset (Østbylias Modige
Lacota - Østbylias Supre Kickapoo)

Very nice type G size B/t girl Femhead All
good features G bte Strong body G ang Nice
tailset Strong bone/feet Good shoulder Nice
attitude G coat G move
E 1UKK CK 2BTK resCert

Åpen Klasse Tispe



Østbylias Qule Kiowa 13673/05, 03/06/05,
Rød E: Aarkvisla, Christin O: Skjelbred Karen
Og Sissel, 7717 Steinkjer (N UCHitano Del
Biagio - Østbylias Glæe Raya)

Very nice 7 year old type girl Very fem head
Lov eye/ears Sissorbite Strong neck/body
Good ang in front&rear Nice tailset Good
coat Nice urajiro Make good team with
handler
E



Honto-No Kiyomi SE17716/2010, 01/01/10,
Rød E: Høgvoll, Ingrid Anette O: Nordvall,
Helen, Sverige (Takahachi AvEnerhaugen -
Honto-No Chika)

Nice size Very typy girl Lovely color/urajiro G
head, eye, ears Sissorbite Very nice topline G
ang front Good Frontchest G tailset G
bone/feet Nice move Show Kan-I
E



Benifukuhime Av Enerhaugen NO55894/10,
03/10/10, Rød/KremE: Lang, Christen O:
Lang Christen/ Kvalheim Jorunn, 5035Bergen
(N UCH We-Sedso Unryu - N UCH Jun Av
Enerhaugen)

Nice size Red girl with urajiro Very fem head
Good sissorbite Nice pig Strong topline G ang
front Nice tailset Good bone/feet Ex coat
Good temp
E



Stämmlocks Kochou S58700/2009, 29/09/09,
Rød E: Lena Sonefors O: Lena Sonefors,
Sverige (We-Sedso Unryu - SE UCHHomare
No Kochou Go Takahirasou)

Good size girl Ex type Lovely head G features
G furrow G sissorbite Nice ears Lov in body
Vg tail bit tightly curled Good ang Move
energy Show Kan-I
E 1AKK CK 3BTK



Teruhama Av Enerhaugen NO46469/10,
09/05/10, Rød/Krem E:Nærland, Solvor O:
Lang, Christen, 5035 Bergen (NV-09 N
UCHAsa No Kuroteru Go Av Enerhaugen -
Hamahime Av Enerhaugen)

2 year girl G size Very typy Fem head G
earset and eye Sissorbite Missing one P1
Nice topline Bit round in ribs G ang in front
Bit straight in rear Tail slightly tightly falled
Good mover G shower
V



No Fox Sakura NO48119/09, 08/05/08, Rød
E: Tuven, Dan Ove O: Tuven Dan Ove/
Trongmo Line, 8646 Korgen (NORD UCHAK-
Inu-Bas Shiro Saki - NORD UCH Honto-No
Omamori)

4 year girl Doesn't feel confident in ring Typy
girl Nice head Good earset Sissorbite Bit
straight in shoulder To much tuck up in belly
G tailset Nice bone Very energy move Lovely
temp
V



Asa No Daisuki Go Av Enerhaugen
NO55898/10, 02/09/10, Rød/Krem E: Lang,
Christen O: Lang, Christen, 5035 Bergen
(NUCH Honto-No Daimaruou - Asa No Kuro
Suzuka Go Av Enerhaugen)

Big sesam girl But overall ex type Lovely
head Sissorbite Broad head Nice earset
Strong topline G ang front Nice tailset G
mover Shows a lot Kan-I
E 4AKK



Najanin's Deki Imouto NO58577/10,
24/09/10, Rød E: Janzso, Sandra O: Hauff
Hege/ Bøe Svein-Tore Og Tonje Helene,
3340 Åmot (Beniichi Av Bjødnatun - N UCH
Najanin's Kimi Musome)

Lovely red color girl G urajiro Nice size Ex
type Fem head Has her cheeks Sissorbite
Lovely eye Nice conform in body Nice
feet/bone G tail G mover Shows well Show
Kan-I
E 3AKK



Honto-No Kurohana SE17713/2010,
01/01/10, Black&tan E: LinaMelqvist O:
Helene Nordwall, Sverige (Takahachi Av
Enerhaugen Honto-No Chika)

Very type B/t with urajiro Nice size G head
Right express Sissorbite G topline Nice ang
front/rear Lov tailset G bone/feet Energ
mover G shower
E 2AKK CK



Najanin's Kiri Musome 13816/06, 30/03/06,
Rød E: Kvitberg, Ingrid Alice O: Hauff Hege/
Bøe Svein-Tore Og Tonje Helene, 3340Åmot
(N UCH Edeängs Benjamin - Kawai Kinkai)

6 years old red girl with urajiro Nice head G
eye/earset Sissorbite G pigm Very nice
forchest Bit straight shoulder G topline Nice
tailset G coat Shows very well
V

Championklasse Tispe



N UCH Natsuhime Av Enerhaugen
NO55181/09, 28/08/09, Rød/Krem E: Lang,
Christen O: Lang Christen, 5035 Bergen(NV-
09 N UCH Asa No Kuroteru Go Av
Enerhaugen - N UCH JunAv Enerhaugen)

3 years exc girl Lovely head Sissorbite Miss
one P1 Exc confirm Shouldn't get heavier G
bone Bit to tight curled Lov coat struct G
temp Very energy move
E 1CHKK CK 4BTK

Veteranklasse Tispe



N S UCH Honto-No Reiko S24102/2004,
19/02/04, Rød E: HeleneNordwall O: Helene
Nordwall, Sverige (Stämmlock's Atarashii
Honto - SE N UCH VVV-08 Honto-No Zen-Ya)

8 year old G size G mover Fem head Very
small ears (good) Lovely pigm Sissorbite G
ang Strong t-line G bone Could be stronger in
past G tailset Like to show
E 3VTKK



S UCH Honto-No Momoko S54215/2003,
16/03/03, Rød E:Helene Nordwall O: Helene
Nordwall, Sverige (AM CAN NORDUCH NV-03
San Jo Lucky In Love - Sherae Chocky Break)

Nice G size female 9 years old Fem head Nice
small ears G eye Sissorbite Strong topline G
topline G tailset, bit short Nice bone/feet
Nice coatstruct Move with Kan-I
E 1 VTKK CK BIM VET



Honto-No Rekishi S24101/2004, 19/02/04,
Rød E: Ingela OssmyrO: Helene Nordwall,
Sverige (Stämmlocks Atarashii Honto - SE
NUCH VVV-08 Honto-No Zen-Ya)

8 year old G size female Fem head Sissorbite
Small ears Strong topline Bit long in loin Tail
bit low based G bone Could be stronger in
past Doesn't like the ring Moves well
V



NORD UCH Honto-No Omamori
S21129/2004, 04/02/04, Rød E:Tuven, Dan
Ove O: Nordwall, Helene, Sverige
(Stämmlocks Atarashii Honto - Honto-No
Daiichi Taniko)

G size female Didn't show her teeth Very g
conf Nice fem head Bit straight shoulder Suff
ang in rear Nice tailset Move energy Because
of her behavior on table; V
V

Ikke møtt til fotografering

N UCH Ak-Inu-Bas Daitan Ni Akobo
18132/02, 05/08/02, Rød E: Ulleberg-
Bøhmer, Wenche Og Svein O: Høyem
Lisbeth/ AasheimGeir, 7710 Sparbu (N S UCH
NV-99 Innisfree Enterprise - N SUCH NV-00
NVV-11 Soldoggen's Chimpira)

Lovely sized Very fem type girl Very fem
head Level bite Lovely eye/ears Nice in
confirm body G tailset/bone/feet G red
color/urajiro Move well with Kan-I
E 4VTKK

Ikke møtt til fotografering

INT NORD DK UCH NORDV-11 NORDV
Explorer's InagiruS51514/2001, 08/09/01, E:
Olsson, Ofelia O: Birgit Hillerby,Sverige
(Tenkuu No Tesu Go Yokohama Atsum -
Ekpxlorer's Daiji)

Exc type 11 years In very good cond Fem
head Nice small ears and eye Sissorbite
Straight topline Nice forechest G ang G
tailset Her feet shows her age Lov coat Energ
mover Shows Kan-I
E 2VTKK CK

Avlsklasse



N UCH Jun Av Enerhaugen 14189/06
Kat nr: 79, 109, 117, 65
Mummy has made a real print on the
outsprings Giving the right size Good eye
Nice tailsets Good ears Females are similar
All moves smoothly Nice coats/urajiro. Thank
you for show
HP 1AVLK

Dessverre ikke mottatt bilde av
klassen.

Oppdretterklasse

Dessverre ikke mottatt bilde av
klassen.

Honto-No E: Helene Nordwall
Kat nr: 76, 107, 115, 119
Very typical group Nice shiba head Good
ears/eye Strong bone G tailset Lovely feet
Energ movers G coatstruct Lovely colors with
urajiro
HP 2 OPPDK
Enerhaugen E: Kvalheim, Jorunn/ Lang,
Christen
Kat nr: 63, 95, 109, 117
Lovely group Typ heads Strong bone Lovely
feet G tailset Lovely pigm G energ movers G
nice red color/urajiro V g temp
HP 1OPPDK

Dessverre ikke mottatt bilde av
klassen.

VOM OG HUNDEMAT

- din våtfôrspesialist



Vi er Vom og Hundemat sin distributør på vestlandet, ifra Grimstad til Sogndal. Vi ønsker nye forhandlere i hele distriktet, samt storforbrukere kan ta kontakt for et kanontilbud på våtfor og tørket snacks.

Pro Pet

DET NATURLIGE VALGET

KONTAKT OSS PÅ

Tlf.: 4000 6472

E-post: post@propet.no



**DENNE UTSTILLINGEN BLIR ET MUST FOR
ALLE TILHENGERE AV JAPANSKE RASER!**

FØLGENDE DOMMERE ER BEKREFTET:

DIANE ANDERSON, USA

TOSHITSUGU WATANABE, JAPAN

YUICHI TOMIMOTO, JAPAN

**UTSTILLINGEN AVHOLDES 11.-12. MAI 2013
PÅ HUNDERFOSSEN**

**NÆRMERE PROGRAM OG PRESENTASJON AV
DOMMERNE KOMMER!**

**JUBILEUMSUTSTILLING FOR
NORSK SHIBA KLUBB
15 ÅR I 2013**

SHIBASHOP:



Se www.norskshibaklubb.no for priser og mer informasjon!

Noen betraktninger om bedømmelse.

Av Christen Lang.

Har du tenkt på hvordan hunden din er bygget?

Alle dyr (og mennesker) er bygget opp av celler og i cellen ligger oppskriften på hvordan et individ skal bli. Det meste er fastlagt. F.eks. skjelettet. Mens musklene til en viss grad kan bygges ved trening. Derfor kan utseende variere noe, men ikke i betydelig grad. Arv bestemmer det meste. Bygningen, hvordan hunden vil se ut er altså forut bestemt i det egget blir befruktet. En rasehund er et menneskeskapt produkt. Det vil si at det er oppdretteren som har overtatt for naturen. Oppdretteren har bestemt hvilke to foreldre som skal bli opphav til hunden.

Når det gleder vurderingen (bedømmelsen) av produktet er det en del sannheter som ikke kan diskuteres. F.eks. bakkensvinkler. De er fastlagt og kan ikke påvirkes eller forandres i løpet av hundens levetid. En hund som har en steil bakkensvinkel vil ha dette hele livet fra den er valp til den dør. En oppdretter med kjennskap til anatomi, eller en dommer (som man må forvente har dette) vil derfor, om de observerer riktig komme til samme konklusjon. Andre anatomiske trekk er ikke alltid like lett å stadfeste, men de fleste av de trekk vi legger vekt på ved bedømmelse av hund kan stadfestes.

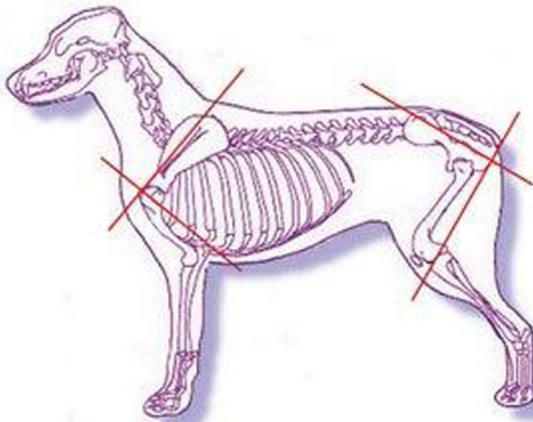

Hvorfor er det da så stor forskjell i bedømmelsen, og hvorfor har mange oppdrettere (og vanlige hundeiere) så vanskelig for å se feil hos egne hunder? I det siste tilfelle er det to problem. Det ene er at oppdretteren mangler kunnskap og ikke klarer å se forskjell på en god vinkel og en steil vinkel. Dette problemet kan det gjøres noe med. Oppdretteren kan tilegne seg denne kunnskapen. NKKs anatomikurs kan anbefales. Det andre problemet er mye vanskeligere, fordi det handler om å ville se! Hunden er dårlig vinklet, men oppdretteren klarer ikke å være objektiv og se feilen. Han mener hunden hans er feilfri og blir forbannet på dommeren (eller andre) som påpeker feilen. I stedet for å bli glad for å bli gjort oppmerksom på feilen. Da har han nemlig to muligheter, enten ikke å avle på hunden, hvis feilen er alvorlig, eller å finne en partner til hunden som kan kompensere for feilen. I

dette tilfelle en hund med korrekte vinkler. Det siste problemet kalles å være kennelblind og er dessverre ganske utbredt.

Når en dommer premierer en hund med en feil er det sjelden fordi han mangler kunnskap om anatomi. En dommer må vurdere fortrinn og feil. Heldigvis har alle hunder noe feil, hvis ikke ville det være umulig å skille dem. Hvis to hunder begge var feilfri, hvem skulle da vinne? Den hunden dommeren setter opp er den hunden han mener kommer mest opp mot idealet i rasen som er uttrykt i rasestandarden. Hvorfor har vi da en rekke hunder som blir høyt premiert selv om de ikke er opp mot idealet i rasen? Det skyldes (dessverre!) at dommeren ikke har god nok kunnskap om rasen og hva som er viktig å vektlegge hos akkurat denne rasen. Det finnes over 400 forskjellige hunderaser og det er vanskelig for en dommer å ha grundig kjennskap til alle raser.

Dertil kommer det at det i enkelte raser er stor uenighet om hvordan rasen skal se ut. Ta f. eks. enkelte jakthund raser som er oppdelt i en jakttype og en utstillingstype. Her kan det være snakk om store forskjeller i eksteriøret, slik at det egentlig er snakk om to raser. Det finnes ingen evig sannhet innen hundesport som bare noe har monopol på. Her er det snakk om forskjellige oppfatninger og tolkninger av standarden. Men som tidligere nevnt finnes det noen sannheter som ikke kan diskuteres. Det vil si at enten er hunden godt vinklet eller så er den det ikke. Det er noe som er fastlagt i henhold til hundens anatomi. Hvis dommeren skriver på kritikken at hunden er for lite viklet/steil bak så er den det. Eller så tar dommeren feil (ingen dommere er ufeilbarlige) Hos noen raser står det i standarden at hunden skal være moderat vinklet bak. Hos andre raser står det at de skal være godt vinklet bak. Standarden er jo oppskriften på rasen og er laget ut fra hver enkelt rases bruk. En hund som er korrekt vinklet ut fra sin egen standard vil om den blir bedømt ut fra en annen rases standard kanskje ikke være tilstrekkelig godt vinklet. Men vinkelen vil være den samme. Det er hundens anatomi som avgjør dette. Den er genetisk og en hund som har dårlige bakbensvikler kan føre disse videre til sitt avkom.

Når det gjelder dommere, er det to ting som er viktig. Det ene er at det er dommerens eget ansvar å tilegne seg tilstrekkelig god kunnskap om rasen. Han må kunne rasestandarden. Det er bare rasestandarden han har å forholde seg til når han skal bestemme premiering og plassering. Han kan ikke, etter eget forgått befinnende legge til eller trekke noe fra i standarden når han dømmer. Men han har mulighet for å vektlegge detaljer i standarden ut fra hvor viktig han anser disse for å være. Han kan vurdere om en hund med en feil, som f.eks. lite vinkler bak, allikevel kan ha andre gode kvaliteter som kan forsvare at denne hunden kan få en god premiering.

Men en hund med en for rasen viktig detaljfeil skal ikke ha en excellent eller CK.

Det raseklubben kan gjøre for å hjelpe dommeren er på beste måte er å oppdatere og informere ham. Dette kan gjøres på flere måter. NKK har bedt om at alle raseklubber utarbeider rasekompendier med utfyllende kommentarer og fotografier/tegninger. Dette er til stor hjelp for forståelsen av rasen for både dommere og oppdrettere.

Ett annet tiltak er at raseklubben inviterer til dommerkonferanser der rasen blir presentert med levende hunder og der rasekompendiet blir gjennomgått og der det blir åpnet for diskusjon om rasen slik at dommerne kan stille spørsmål om det de er usikker på. Slike konferanser må arrangeres med jevne mellomrom da det jo stadig kommer til nye dommere, og «gamle» dommere vil jo alltid ha utbytte av å oppdatere seg. Klubben kan her gjøre dommerne oppmerksom på problemer i rasen som den ønsker at dommeren skal legge vekt på i sin bedømmelse.

Alle syntes at de har den fineste hunden og vil at nettopp deres hund skal vinne. Men er det slik at alle hunder kan/skal vinne uansett kvalitet? Nei! Det er ikke til rasens beste. Man må kunne klare å se at «verdens fineste hund» ikke nødvendigvis er rasens beste individ. Alle hunder er fine, men ikke alle hunder er av korrekt rasetype. Er det virkelig Ok å vinne bare for å vinne når man vet at hunden ikke er verd det? Hva er premien da egentlig verd? Og ikke minst hvilken respekt får vi for en dommer som setter opp en hund som ikke har de for rasen typiske kvaliteter?

Det finnes to typer hundefolk. Det er de som er seriøst interessert i rasen. Og som ikke bryr seg om hvem som har oppdrettet hunden eller som eier den så lenge hunden er av korrekt type. Disse kan gled seg over å se en fin hund vinne uansett om de liker eieren eller ikke! Så finnes det noen som bare er opptatt av å vinne, uansett kvaliteten på hunden.

Hundeutstillinger har flere formål. Det viktigste er at vi skal ha det hyggelig sammen med andre som har samme interesse for hund og hundesport som oss. Da må både dommeren, ringpersonalet og utstillerne bidra til å få til ett godt miljø rundt ringen.

Å stille ut er en frivillig sak. Da må vi godta dommerens bedømming av hunden. Man må ikke la en eventuell frustrasjon over at ens egen hund ikke vant gå ut over med utstillere! De har jo bare stilt ut hunden sin, det er dommeren som bestemmer hvilke hunder som vinner.

Resultatet av bedømmingen forteller om dommeren mener at oppdretteren har lyktes i å sette sammen foreldrene til hunden. Den bedømmes som et resultat av sine foreldre. (Bortsett fra i avlsklasse der hunden bedømmes ut fra kvaliteten på de 4 avkommene som den har produsert)

Det er klart at konkurranse momentet også er viktig på en hundeutstilling, men det å vinne må aldri overskygge viktigheten av at den hunden man vinner med er av korrekt type. Å vinne i seg selv må aldri være det viktigste.

Vi må ha plass for alle i denne sporten, men det skader ikke å tenke litt igjennom hva vi driver med. Dette gjelder for både dommere, oppdrettere og vanlige hundeiere/utstillere.



*Velkommen
til*



*Shibatreff
2012*

Da er det igjen snart tid for ett nytt shiba treff på Melsom. Treffet har blitt en tradisjon igjennom flere år. I år er det 9. året vi har treff og til neste år blir det 10 års jubileum.

I år samles vi **søndag 2. september kl 12.00** på vår faste plass på Melsom Videregående skole i Stokke.

Vi tar med selv det vi vil spise og drikke og glem ikke noe å sitte på. For de som ønsker det så fyrer vi opp grillen. Vi holder grillkull. Fint vær har vi bestilt. Noen aktiviteter for hundene prøver vi å få til hvis ønsket er tilstede samt et lite lotteri. Med det som er viktigst er det sosiale og at vi kan ha en hyggelig dag sammen.

De som ønsker å bidra med gevinster til lotteriet så tar vi i mot det med stor takk. Ønsker for dagen kan rettes til Christen eller Laila så skal vi se hva vi kan få til. (vær tidlig ute med ønskene slik at vi har tid til å planlegge) Ønske om å gå blodspor? Da må vi ha beskjed i forkant slik at vi har med det som trengs.

Noe du ønsker eller lurer på nås vi på tlf og mail: Christen (90854955) christen.johansen@gmail.com. Laila (91668579) l-nag@online.no

Hilsen Christen og Laila

*Velkommen
til*



*Shibatreff
2012*

Vei beskrivelse:

(1) De som kommer fra nord Oslo/Drammen

Kjør 18, ta av på avkjøringen skiltet Sem/Tønsberg/Ramnes, sving til venstre kjør over E18. Du får da Sem fengsel på høyre side. Kjør (Sems linna) Rv 312 rett frem mot Tønsberg til rundkjøringen v/Jarlsberg travbane. Ta til høyre i rundkjøringen og følg tv 303 rett frem mot Melsomvik. Kjør til du får en Joker butikk på høyre side. Skolen ligger da på venstre side av veien

(2) For de som kommer fra sør Skien/Porsgrunn.

Kjør E18 ta av mot Stokke. Kjør gjennom Stokke sentrum og følg Rv 303 til rundkjøringen i Melsomvik. (Shell stasjon i rundkjøringen) ta til venstre i rundkjøringen. Du vil da se skolen på høyre side oppe i bakken. Joker butikken kommer da på venstre side.

(3) For dere som kommer med båt fra Horten.

Følg skilt mot Tønsberg. Når du kommer ut fra kaianlegget ta til venstre i 1 rundkjøring og kjør til 5. rundkjøring. Ta til høyre ned Tomsbakken Rv35/E18 Larvik. Kjør ned bakken og over jernbanelinja. I de to neste rundkjøringene rett over og ta av til venstre ut på E 18 mot Larvik. På E18 ta av på første avkjøring mot Sem følg så vei beskrivelsen over merket (1)

SHIBAKALENDEREN 2013

TEMA FOR SHIBAKALENDEREN 2013: "MORSOMME, RARE SHIBA" OG "LEKENDE SHIBA "

Innsending av bilder i størst mulig oppløsning
(ikke bearbeidet) og helst liggende/ landskapsformat til
webmaster harriet@gleditsch.net

innen 15 september 2012.

Komiteen synes det er viktig å få med hele det
lange landet vårt... og alle variantene av shiba:

NSK dekker hele landet og er en klubb for alle med Shiba.

Dette ønsker vi skal komme fram i kalenderen:

Sesam, rød, kremfarget, black and tan, valp
eller pensjonist, leken eller lat,
fra Kristiansand eller Kirkenes,

så vis dere frem med de flotteste hundene i Norge:
Shiba!

Komiteen ledes av Sandra Janzsó

Kennel Enerhaugen



Ichiokasow (Nippo reg.)



Hamako med kennelens siste valpekull,
6 flotte valper!
Stolt far er SUCH Dragon House Ichirou Suzuki.

Jorun Kvalheim & Christen Lang

Sandviksveien 173, 5035 Bergen

Tlf. 55951701/90981295 Fax: 55958402

E-mail: chr-lan@online.no Hjemmeside: www.enerhaugen.net

ÅRETS UTSTILLINGSSHIBA

Nr	Poeng	Uts	Hund
1	39	3	Eriko No Noriko Go Av Enerhaugen 1.JK/UK
2	31	5	Ølenskjold's Geisha
3	28	5	Ølenskjold's Hachiko 2.JK/UK
4	27	5	Ølenskjold's Genki
5	25	5	Daitaiyo Av Enerhaugen 3.JK/UH
6	25	5	Soldoggen's Utsumi Sora
7	19	3	Ryuukurohime Av Enerhaugen
8	19	4	Ramnfløya's Kita No Otenba 1.VET
9	18	2	Kazakoshi No Kuronishiki Go Yokoham
10	17	4	Qannik's Biloksi Caddo Bastian
11	15	1	Honto-no Fujiyamoto
12	15	2	Takechiyo Go Enshuu Hirosesou
13	15	4	Fujizakura Av Enerhaugen
14	15	5	Soldoggen's Tentai Tiko 2.VET
15	14	2	Shibatroll's Balder
16	13	3	Soldoggen's Hirohito
17	12	3	Negi-inu's Li-Ko Kurojo
18	11	3	Soldoggen's Watta Doozie
19	10	2	Noven's Ebetsu Ori
20	10	3	Ølenskjold's Genji
21	10	3	Soldoggen's Tokitenku
22	9	1	Sutamuroku Lil'zum-zum
23	9	1	Honto-no Kiyomi
24	9	1	Dragon House Ichiro Suzuki
25	9	1	Qannik's Cria Luna
26	8	2	Soldoggen's Ichi Aki-kaze
27	8	2	Soldoggen's Yoshimi
28	8	3	Qannik's Cria Korse
29	7	2	Ryuukuroyuri Av Enerhaugen
30	7	2	Ølenskjold's Baron Rag
31	7	2	Teruhama Av Enerhaugen
32	7	2	Najanin's Deki Imouto
33	7	2	Østbylias Aktive Luca
34	6	1	Daiichi Kuromatsu Go Av Enerhaugen
35	6	1	Takahiro Av Enerhaugen
36	6	1	Explorer's Inagiru 3.VET
37	6	1	Stämmlocks Kochou
38	6	2	Qannik's Cria Tutten Mc Dreamy

39	6	2	Sho Kuro Ichiokasow Av Enerhaugen
40	5	1	Aangenaam Valencia
41	5	1	Ølenskjold's Hanako
42	5	1	Unas Loke
43	5	1	Shibatroll's Fiona
44	5	1	Tenko Av Enerhaugen
45	5	1	Soldoggen's Yuna
46	5	1	Soldoggen's Emi No Encho
47	5	1	Iwahibiki Ichiokasow Av Enerhaugen
48	5	1	Unas Pontiac
49	4	1	Ak-inu-bas Daitan Ni Akobo
50	4	1	Naotetsu Av Enerhaugen
51	4	1	Beniryu Av Enerhaugen
52	4	1	Kuroshinjuhime
53	4	1	Okami's Harukoma
54	4	1	Benifukuhime Av Enerhaugen
55	4	1	Willemo's Fuyu Chikara
56	4	1	Katsumoto's Chikako
57	4	1	Negi-inu's Li-ry Hikari
58	3	1	Ølenskjold's Chita
59	3	1	Soldoggen's Z-taro
60	3	1	Natsuhime Av Enerhaugen
61	3	1	Trap Line Enshi Betty
62	3	1	Edeängs Cilla
63	3	1	Soldoggen's Mitsumaru
64	3	1	Soldoggen's Hiruko
65	3	1	Najanin's Yume No Mori
66	3	1	Unas Yoshi Misako
67	2	1	Negi-inu's Ly-fu Kamanari Kuma
68	2	1	Mjærumhøgda's Yu Komatsu
69	2	1	Unas Rose From A Virgin
70	1	1	Toyomi's Chiyoko Kira

**RESULTATER FRA BLODSPOR, FERSKSPOR, LYDIGHET
OG AGILITY, SENDES EIRIK KNUDSEN**
eirik@shibatroll.com

Solskinnstur til Skibergfjell.

Så var det en ny tur til Skibergfjell unnagjort, samme tur ble tatt i fjor. Den gang var vi 8 tobente og 6 firbente som tok turen opp til toppen av Vestfold. Dessverre ble vi ikke så mange i år kun 3 tobente og 5 firbente. Noe av skylden kan jeg jo rette til meg selv da det helt på tampen ble annonsert på FB. Vibeke med Tutten, Christen med Kenji og Pepsi og Laila med Birk og Taka tok bena fatt.



Været var med oss med sol og lettskyet vær. På vei opp måtte Vibeke og Tutten ta noen avstikkere både hit og dit. Det var jo kantareller i skogen. Hun måtte innse at ikke alle kantarellene kunne havne i posen, men en god del fikk de med seg hjem.

Det var ikke mange vi møtte på turen. To syklistar i starten og en jogger på toppen. Hvor er alle turmenneskene på en slik dag? Kanskje ferie og OL har noe av skylden. På toppen ble medbrakt mat spist og Vibeke skrev oss alle inn i "mantallet" bevis på at vi har vært på toppen.

Noe sølete var det i skogen, men hva kan man vente etter så mye regn i sommer. På vei tråkket Taka på en liten huggorm, men heldigvis skjedde det ikke noe. Ormen freste og forsvant ut i grøfta.

På vei ned fant vi skiltet Dovrefjell 515 m.o.h, hadde vi gått feil eller hadde Dovrefjell blitt lavere, hvor var moskusen? Men nei da vi var på rett vei.



Så etter 3 timer var vi nede igjen til bilene. Fornøyde og slitne etter turen satte vi nesen hjemover.

Tusen takk til Vibeke og Christen med hunder for en kjempefin tur.

Håper at flere har mulighet til å være med på turer som arrangeres på Østlandet. Det har vært topp tur på Minnesund i mars, og tror at noen var sammen på tur i Oslo området i våres. Flotte tilbud til alle shiba eiere.

Er også glad at andre tar initiativ til turer rundt om på Østlandet. Det finnes så mye flott tur terreng rundt om kring som bør brukes. Og ikke minst så er det sosialt.

Laila Nagel
Distriktskontakt Østlandsområdet



HUND & HELSE

KJEMISK KASTRASJON AV HANNHUND VED BRUK AV SUPRELORIN

Sakset fra www.mandaldyreklinikk.no



HUND & HELSE

Suprelorin er et syntetisk produkt som frigir et stoff som heter deslorelin. Dette er et syntetisk fremstilt hormon som hemmer produksjonen av det mannlige kjønnshormonet testosteron og dermed også produksjonen av sædceller.

Suprelorin er et implantat som injiseres under huden på hannhunden og frigir dette hormonet gradvis i flere mndr. Sterilitet hos hannhunden forventes å være oppnådd etter 6 uker og varer *minimum* 6 mndr.

Implantatet injiseres vanligvis i nakke/skulderpartiet på hunden. Dersom det er hannhunder som skal tilbake igjen i avl anbefales det å injiseres implantatet i navleområdet slik at det lett kan fjernes igjen dersom effekten varer lenger enn man ønsker. Dette krever imidlertid bedøvelse av hunden.

HUSK Å INFORMERE VETERINÆREN OM HUNDEN SKAL BRUKES I AVL IGJEN PÅ ET SENERE TIDSPUNKT NÅR BEHANDLINGEN UTFØRES!

Dersom implantatet er lagt i nakke/skulderparti er det i praksis ikke mulig å fjerne det igjen.

Vi anbefaler ofte å bruke Suprelorin dersom eier ønsker å kastrere hunden pga atferdsproblemer, og vi er usikre på om kastrasjon vil løse problemet.

Da vil eier kunne få oppleve hvordan hunden er som kastret og samtidig ha muligheten til "å angre" ettersom produktet har en reversibel effekt. En annen indikasjon for preparatet kan være en avlshannhund med sterk kjønnsdrift som man ønsker å bevare avlsverdien av, men ikke bruke i avl en periode.

Ca 75 % av hundene har normale nivåer med testosteron 1 år etter at implantatet er lagt inn. Etter at testosteronnivået har normalisert seg vil det ta ytterligere ca 2 mndr før man kan forvente at hunden produserer levedyktige sædceller.

En liten prosentandel av de hundene vi har behandlet med suprelorin har fått pelsforandringer. (mister mye pels en periode, mindre glansfull pels) Disse forandringene er reversible, og vil forsvinne igjen når effekten av preparatet er ute av kroppen, men likevel verdt å være klar over, ikke minst på langhårede collier!



En avveksling fra alle oppstillingsbilder; Zenmai nyter livet på fjellet. (Foto Solvor Nærland)



<p>Valpekull hos Kennel Enerhaugen Jorunn Kvalheim & Christen Lang Sandviksveien 173, 5036 Bergen Mobil: 901 43 860 (J.K) Mobil: 909 81 295 (C.L) E-post: chr-lan@online.no Webadresse: www.enerhaugen.net</p>	<p>Valpenes fødselsdag: 17.07.2012 Antall hanner / farge: 3 hanner / rød Antall tisper / farge: 3 tisper / røde Far: Dragon House Ichiro Suzuki Mor: Teruhama av Enerhaugen</p>
<p>Valpekull hos Kennel Hakushu Anette Høgvoll Maurrudløkka 76, 3408 Tranby Mobil: + 47 41 41 70 04 E-post: anettehogvoll@gmail.com</p>	<p>Valpenes fødselsdag: 05.07.2012 Antall hanner / farge: 1 hanne / rød Antall tisper / farge: 1 tisper / rød Far: Benifuji av Enerhaugen Mor: Honto-no Kiyomi</p>
<p>Valpekull hos Kennel Tatsumaki Inger Merete Ingebrigtsen Festa, 7340 Oppdal Mobil: +47 91 52 48 38 E-post: tatsumaki@live.no Webadresse: www.gewimi.com</p>	<p>Valpenes fødselsdag: 25.06.2012 Antall hanner / farge: 1 hann / rød Antall tisper / farge: 2 tisper / røde Far: Seiichi-Sigge Mor: Tatsumaki's Kawai Alle er solgt!</p>

Planlagte kull:

<p>Planlagt kull hos Kennel Kurojo, Lise Kommisrud Lien, 2092 Minnesund Mobil: 916 87 047 E-post: lisekom@online.no Webadresse: www.kurojo.com Ventes i oktober etter Benifuji av Enerhaugen x Negi-Inu's Li-Ko Kurojo</p>
<p>Planlagt kull hos Kennel Kichiko Hilde Schyttelvik Follestadvn. 11, 3474 Åros Telefon: 31 28 36 89 Mobil: 911 89 068 E-post: schyttelvik@hotmail.com Webadresse: www.kichiko.com Ventes i uke 36 etter Kentaro Go Shun'You Kensha x Negi-Inu's Li-Qu Yoshi With Kichiko</p>
<p>Planlagte kull hos Kennel Ølenskjold, John Aareskjold Tjøtta Tangen 8, 4340 Bryne Mobil : 920 16 327 E-post: aareskjold@c2i.net Webadresse: www.olenskjold.com Kull 1: Østbylias Tøffe Zorro x Ølenskjolds Geisha Kull 2: Beni Goma Av Enerhaugen x Ølenskjold's Betsy</p>



BIR veteran: Tenko av Enerhaugen

BIM veteran: Honto-no Momoko



BIR valp: Sutamuroko Nikko



RETUR: NSK v Christen Johansen
Astrids Gate 49, 1706 Sarpsborg

**Shibaspesialen 2012, dommer Erna Upmeijer:
BIR: Eriko No Noriko Go Av Enerhaugen
BIM: Takechiyo Go Enshuu Hirosesou**